

令和8年度

日向市

集団けんしん

申し込みのご案内（検診・健診）

公民館等の会場や検診車で受ける方法です



✓ 各種検診が同時に受診可能！

・肺がん＋大腸がん＋胃がん検診
（国保の方は特定健診も一緒に！）

人気

・子宮がん＋乳がん検診

人気

・レディース検診
（女性限定のセット検診日）

✓ 土・日検診や夕方検診も実施！ ※夕方検診は、子宮がん・乳がん検診のみ （受付：17時～19時）

受診希望の方は**事前のお申し込み**が必要です

お申し込みの流れ

- ① 次ページの『各種集団けんしん』申込書に記入する
- ② 記入した申込書を健康増進課に提出する
（日向市役所 1階13番窓口）
- ③ 申し込みをした人には検診前（約2週間前）に問診票が届く

WEBまたはお電話からもお申し込み可能です

便利で簡単！WEBでの申込はこちら ▼

オススメ

いつでもどこでも
申込ができる♪



日向市 健康増進課

お電話での申込 0982-66-1024

受付時間：平日 8：30～17：15

申込締切 令和8年2月27日 金

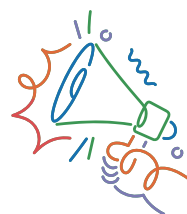

令和8年度『各種集団けんしん』申込書

- ◎家族の希望者全員を取りまとめて提出してください。
- ◎公民館等での受診を希望する方のみご記入ください。
- ◎個別検(健)診をご希望の方は、直接医療機関へお申込みください。

※太枠内は、必ずご記入ください。

住所	日向市								
ふりがな氏名	生年月日 (R9年3月31日時点の年齢)	特定 (国保) 長寿 若年	胃 がん	大腸がん ※どちらか一方		肺がん ※どちらか一方		乳 がん	子宮 がん
	電話番号			公民館 提出	郵送	C T	レント ゲン		
ひゅうが はなこ 日向 花子	<input type="checkbox"/> 大正 <input checked="" type="checkbox"/> 昭和 <input type="checkbox"/> 平成 46 年 9 月 1 日(55 歳) 電話 0982-66-1024	○	○	○			○	○	
	<input type="checkbox"/> 大正 <input type="checkbox"/> 昭和 <input type="checkbox"/> 平成 年 月 日(歳) 電話								
	<input type="checkbox"/> 大正 <input type="checkbox"/> 昭和 <input type="checkbox"/> 平成 年 月 日(歳) 電話								
	<input type="checkbox"/> 大正 <input type="checkbox"/> 昭和 <input type="checkbox"/> 平成 年 月 日(歳) 電話								
	<input type="checkbox"/> 大正 <input type="checkbox"/> 昭和 <input type="checkbox"/> 平成 年 月 日(歳) 電話								
	<input type="checkbox"/> 大正 <input type="checkbox"/> 昭和 <input type="checkbox"/> 平成 年 月 日(歳) 電話								

※記入内容は検(健)診事業に係る目的のみに利用します。

備考欄	
-----	--

※備考欄：(例)「土日希望」、「乳がん・子宮がん検診はセットで受けたい、夕方検診が良い」
「特定健診と一緒に前立腺がん検診も受けたい」など…
ご希望に添えない場合もあります。ご了承ください。

若年者健診・特定健診(国保)・長寿健診

対象

若年者健診：19～39歳(日向市に住民票がある人)

特定健診：40～74歳(日向市国民健康保険の人)

長寿健診：75歳以上(後期高齢者医療保険の人)



内容

身体計測、血圧測定、血液検査、尿検査、医師による診察



実施期間

6月～11月・2月

料金

1,000円

★40・45・50・55・60・65歳になる人
70歳以上の人は無料

※上記の健診では、胃がん・肺がん・大腸がん・前立腺がん・肝炎ウイルス検診を同時に受けることができます。

前立腺がん検診(採血)

50歳～69歳 400円

70歳以上 200円

肝炎ウイルス検診(採血) 40歳以上が対象

B型肝炎のみ：300円 C型肝炎のみ：400円

B型・C型セット：600円 ※一生に一度の検診です。

※令和7年度の集団健診を受けた人は、同様の内容で自動的に次年度の予約をします。
(胃がん検診については、75歳以上の人は自動予約はされませんのでご希望の人は申込書にご記入ください。)

胃がん検診



対象

40歳以上

内容

胃部エックス線検査
(バリウム検診)

実施期間

6月～11月・2月

料金

40～69歳：1,200円

70歳～：600円

大腸がん検診



対象

30歳以上

【41歳は無料】

(昭和60年4月2日～昭和61年4月1日生)

内容

便潜血検査
(2日分の便を提出します)

実施期間

6月～11月・2月

料金

400円



便利な郵便検診も！
お値段変わらずそのままポスト
投函で結果が届きます

※郵便検診の実施時期は令和9年1月中旬～2月を
予定しています



けんしん等のお問い合わせは、日向市 健康増進課 TEL0982-66-1024 まで

▼ 肺がん検診はCTかレントゲンのどちらか一つです ▼

肺がんCT検診

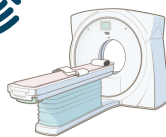

対象 40歳以上

内容 肺がんCT検査

実施期間 5月～6月・12月

料金 3,000円

※ペースメーカーを装着している人は受けられません

肺がんレントゲン検診



対象 40歳以上

内容 胸部レントゲン検査

実施期間 6月～11月・2月

料金 無料

大腸がん・肺がん
レントゲン検診は
同じ日に実施

乳がん検診

2年に1回の受診

対象 30歳以上の女性

【41歳は無料】

(昭和60年4月2日～昭和61年4月1日生)

実施期間 6月～11月・2月

料金 30～69歳：2,000円
70歳～：1,000円

内容 マンモグラフィ検査
超音波検査(エコー)



※妊娠中・授乳中の人は検診を受けられません
※ペースメーカーを装着している人は受けられません

乳がん・子宮がん検診は同時実施あり

子宮がん検診

2年に1回の受診

対象 20歳以上の女性

【31歳は無料】

(平成7年4月2日～平成8年4月1日生)

実施期間 6月～11月・2月

内容 子宮頸部の細胞診

料金 20～69歳：1,000円
70歳～：400円



●検(健)診料金は令和7年度の料金を記載しています。

※無料の人には、クーポン券を送付します。

●対象年齢：年度末年齢(令和9年3月31日時点)

●生活保護世帯の人は検診料金が無料(要証明書)

※検診の実施時期については、現在調整中のため前後する可能性があります。

※それぞれの検診については、受診対象にならない人もいます。詳しい内容は、検診前にご案内しますのでご確認ください。

※個別検診(医療機関)の詳しい内容や実施時期は、区の回覧を通して4月にお知らせします。



★マザーズタイム★
お子様と一緒に受診
できる日程が
あります！