

令和 6 年度

日向市簡易水道事業会計決算書

令和6年度 日向市簡易水道事業決算報告書

(1) 収益的收入及び支出

区 分	予 算 額				決 算 額	予 算 額 に 比 べ 決 算 額 の 増 減	備 考
	当 初 予 算 額	補 正 予 算 額	地 方 公 営 企 業 法 第 24 条 第 3 項 の 規 定 に よ る 支 出 額 に 係 る 財 源 充 当 額	合 計			
第1款 簡易水道事業収益	106,506,000	0	0	106,506,000	123,514,942	17,008,942	(うち仮受消費税及び地方消費税 6,288,680)
第1項 営業収益	66,836,000	0	0	66,836,000	69,260,983	2,424,983	(うち仮受消費税及び地方消費税 6,288,553)
第2項 営業外収益	39,669,000	0	0	39,669,000	54,253,959	14,584,959	(うち仮受消費税及び地方消費税 127)
第3項 特別利益	1,000	0	0	1,000	0	△ 1,000	(うち仮受消費税及び地方消費税 0)

※消費税及び地方消費税還付額 14,563,391円は営業外収益に含む。

区 分	予 算 額								決 算 額	地方公営企業法第26条第2項の規定による繰越額	不 用 額	備 考
	当初予算額	補正予算額	予 備 費 額	流用増減額	地方公営企業法第24条第3項の規定による支出額	小 計	地方公営企業法第26条第2項の規定による繰越額	合 計				
第1款 簡易水道事業費用	106,413,000	0	0	0	0	106,413,000	36,607,497	143,020,497	130,520,000	0	12,500,497	(うち仮払消費税及び地方消費税 5,919,778)
第1項 営業費用	100,062,000	0	0	0	0	100,062,000	36,607,497	136,669,497	127,333,791	0	9,335,706	(うち仮払消費税及び地方消費税 5,916,613)
第2項 営業外費用	5,831,000	0	0	0	0	5,831,000	0	5,831,000	3,174,384	0	2,656,616	(うち仮払消費税及び地方消費税 2,090)
第3項 特別損失	20,000	0	0	0	0	20,000	0	20,000	11,825	0	8,175	(うち仮払消費税及び地方消費税 1,075)
第4項 予備費	500,000	0	0	0	0	500,000	0	500,000	0	0	500,000	

（２）資本的收入及び支出

収 入 (単位：円)

区 分	予 算 額						決 算 額	予 算 額 に 比 べ 決 算 額 の 増 減	備 考
	当 初 予 算 額	補 正 予 算 額	小 計	地 方 公 営 企 業 法 第 2 6 条 の 規 定 に よ る 繰 越 額	法 定 規 則 上 の 繰 越 額	合 計			
第 1 款 資本的收入	30,766,000	0	30,766,000	0	0	30,766,000	179,463,000	148,697,000	
第 1 項 企業債	10,000,000	0	10,000,000	0	0	10,000,000	158,700,000	148,700,000	
第 2 項 他会計出資金	20,763,000	0	20,763,000	0	0	20,763,000	20,763,000	0	
第 3 項 工事負担金	1,000	0	1,000	0	0	1,000	0	△ 1,000	
第 4 項 国庫補助金	1,000	0	1,000	0	0	1,000	0	△ 1,000	
第 5 項 固定資産売却代	1,000	0	1,000	0	0	1,000	0	△ 1,000	

支 出 (単位：円)

区 分	予 算 額							決 算 額	翌年度繰越額			不 用 額	備 考
	当初予算額	補正予算額	流用増減額	小 計	地 方 公 営 企 業 法 第 2 6 条 の 規 定 に よ る 繰 越 額	法 定 規 則 上 の 繰 越 額	合 計		地 方 公 営 企 業 法 第 2 6 条 の 規 定 に よ る 繰 越 額	法 定 規 則 上 の 繰 越 額	合 計		
第 1 款 資本的支出	59,211,000	0	0	59,211,000	200,000,000	0	259,211,000	204,920,353	2,288,000	0	2,288,000	52,002,647	(うち仮払消費税及び地方消費税 14,968,022)
第 1 項 建設改良費	18,609,000	0	0	18,609,000	200,000,000	0	218,609,000	164,818,640	2,288,000	0	2,288,000	51,502,360	(うち仮払消費税及び地方消費税 14,968,022)
第 2 項 企業債償還金	40,102,000	0	0	40,102,000	0	0	40,102,000	40,101,713	0	0	0	287	
第 3 項 予備費	500,000	0	0	500,000	0	0	500,000	0	0	0	0	500,000	

資本的收入額が資本的支出額に不足する額 25,457,353 円は、当年度分消費税及び地方消費税資本的収支調整金 14,899,862 円、

減債積立金 0 円、過年度分損益勘定留保資金 10,557,491 円で補てんした。

# 令和6年度 日向市簡易水道事業損益計算書

(令和6年4月1日～令和7年3月31日)

(単位：円)

## 1 営業収益

(1) 給水収益	62,595,530	
(2) その他の営業収益	<u>376,900</u>	62,972,430

## 2 営業費用

(1) 原水及び浄水費	45,400,195	
(2) 配水及び給水費	22,788,627	
(3) 業務費	3,125,094	
(4) 総係費	1,910,595	
(5) 減価償却費	48,086,171	
(6) 資産減耗費	106,496	
(7) その他営業費用	<u>0</u>	<u>121,417,178</u>

## 営業損失

58,444,748

## 3 営業外収益

(1) 受取利息及び配当金	0	
(2) 他会計負担金	31,737,000	
(3) 長期前受金戻入	7,949,162	
(4) 雑収益	<u>4,279</u>	39,690,441

## 4 営業外費用

(1) 支払利息及び企業債取扱諸費	3,151,394	
(2) 雑支出	<u>30,719</u>	<u>3,182,113</u>

## 経常損失

21,936,420

## 5 特別利益

(1) 固定資産売却益	0	
(2) 過年度損益修正益	0	
(3) その他特別利益	<u>0</u>	0

## 6 特別損失

(1) 固定資産売却損	0	
(2) 過年度損益修正損	10,750	
(3) その他特別損失	<u>0</u>	<u>10,750</u>

当年度純損失

21,947,170

前年度繰越利益剰余金

0

その他未処分利益剰余金変動額

0

当年度未処理欠損金

21,947,170



令和6年度日向市簡易水道事業剰余金計算書

(令和6年4月1日～令和7年3月31日)

(単位：円)

	資 本 金	剰 余 金								資本合計	
		資 本 剰 余 金						利 益 剰 余 金			
		国庫補助金	県補助金	他会計補助金	工事負担金	受贈財産評価額	合計	減債積立金	未処分利益剰余金		合計
前年度末残高	493,245,990	0	0	0	0	1,109,043	1,109,043	0	48,673,466	48,673,466	543,028,499
前年度処分額	0	0	0	0	0	0	0	48,673,466	△ 48,673,466	0	0
議会の議決による処分額	0	0	0	0	0	0	0	48,673,466	△ 48,673,466	0	0
	減債積立金の積立	0	0	0	0	0	0	48,673,466	△ 48,673,466	0	0
	減債積立金からの繰入	0	0	0	0	0	0	0	0	0	0
	資本金への組入	0	0	0	0	0	0	0	0	0	0
処分後残高	493,245,990	0	0	0	0	1,109,043	1,109,043	48,673,466	(繰越利益剰余金) 0	48,673,466	543,028,499
当年度変動額	20,763,000	0	0	0	0	0	0	0	△ 21,947,170	△ 21,947,170	△ 1,184,170
減債積立金の使用	0	0	0	0	0	0	0	0	0	0	0
資本金の受入	20,763,000	0	0	0	0	0	0	0	0	0	20,763,000
当年度純利益（△純損失）	0	0	0	0	0	0	0	0	△ 21,947,170	△ 21,947,170	△ 21,947,170
当年度末残高	514,008,990	0	0	0	0	1,109,043	1,109,043	48,673,466	(当年度未処理 欠損金) △ 21,947,170	26,726,296	541,844,329

令和6年度 日向市簡易水道事業欠損金処理計算書（案）

（単位：円）

	資本金	資本剰余金	未処理欠損金
当年度末残高	514,008,990	1,109,043	△ 21,947,170
議会の議決による処分額	0	0	21,947,170
減債積立金の積立	0	0	0
減債積立金からの繰入	0	0	21,947,170
資本金への組入	0	0	0
処分後残高	514,008,990	1,109,043	（繰越利益剰余金） 0

# 令和6年度 日向市簡易水道事業貸借対照表

(令和7年3月31日 現在)

(単位：円)

## 資 産 の 部

### 1 固定資産

#### (1) 有形固定資産

(イ) 土 地		19,845,632	
(ロ) 建 物	31,488,953		
建物減価償却累計額	<u>△ 3,835,332</u>	27,653,621	
(ハ) 構 築 物	821,130,577		
構築物減価償却累計額	<u>△ 237,723,094</u>	583,407,483	
(ニ) 機 械 及 び 装 置	281,927,555		
機械及び装置減価償却累計額	<u>△ 51,764,704</u>	230,162,851	
(ホ) 車 両 運 搬 具	0		
車両運搬具減価償却累計額	<u>0</u>	0	
(ヘ) 工具器具及び備品	1,025,800		
工具器具及び備品減価償却累計額	<u>0</u>	1,025,800	
(ト) リ ー ス 資 産	9,293,982		
リース資産減価償却累計額	<u>△ 4,397,133</u>	4,896,849	
(チ) 建 設 仮 勘 定		<u>0</u>	
有形固定資産合計			866,992,236

#### (2) 無形固定資産

(イ) 施設利用権		0	
(ロ) 電話加入権		<u>0</u>	
無形固定資産合計			0

#### (3) 投資その他の資産

(イ) 投資有価証券		0	
(ロ) 出資金		<u>0</u>	
投資その他の資産合計			<u>0</u>

#### 固定資産合計

866,992,236

### 2 流動資産

#### (1) 現金・預金

(イ) 現金		0	
(ロ) 預金		<u>186,577,483</u>	186,577,483

#### (2) 未収金

(イ) 営業未収金		8,160,269	
(ロ) 営業外未収金		14,563,391	
(ハ) その他未収金		3,848,700	
貸倒引当金	<u>△ 507,000</u>		26,065,360

#### (3) 貯蔵品

(イ) 材料		0	
(ロ) 貯蔵量水器		<u>83,590</u>	83,590

#### 流動資産合計

212,726,433

#### 資産合計

1,079,718,669

## 負 債 の 部

### 3 固定負債

#### (1) 企業債

(イ) 建設改良費等の財源に充てるための企業債	352,897,881	
企業債合計		352,897,881

#### 固定負債合計

352,897,881

### 4 流動負債

#### (1) 企業債

(イ) 建設改良費等の財源に充てるための企業債	39,097,039	
企業債合計		39,097,039

#### (2) 引当金

(イ) 賞与引当金	791,000	
引当金合計		791,000

#### (3) 未払金

(イ) 営業未払金	2,479,002	
(ロ) 営業外未払金	0	
(ハ) その他未払金	7,466,000	
(ニ) 未払還付金	0	
未払金合計		9,945,002

(5) 預り金		0
---------	--	---

(6) その他流動負債		0
-------------	--	---

#### 流動負債合計

49,833,041

### 5 繰延収益

(1) 長期前受金	177,476,280	
-----------	-------------	--

(2) 長期前受金収益化累計額	△ 42,332,862	
-----------------	--------------	--

#### 繰延収益合計

135,143,418

#### 負債合計

537,874,340

## 資 本 の 部

### 6 資本金

#### (1) 資本金

(イ) 固有資本金	393,545,788	
(ロ) 繰入資本金	112,691,000	
(ハ) 組入資本金	7,772,202	

#### 資本金合計

514,008,990

### 7 剰余金

#### (1) 資本剰余金

(イ) 国庫補助金	0	
(ロ) 県補助金	0	
(ハ) 他会計補助金	0	
(ニ) 工事負担金	0	
(ホ) 受贈財産評価額	1,109,043	
資本剰余金合計		1,109,043

#### (2) 利益剰余金

(イ) 減債積立金	48,673,466	
(ロ) 当年度未処理欠損金	21,947,170	
利益剰余金合計		26,726,296

#### 剰余金合計

27,835,339

#### 資本合計

541,844,329

#### 負債資本合計

1,079,718,669

令和 6 年度日向市簡易水道事業会計  
決 算 附 属 書 類

# 令和6年度 日向市簡易水道事業報告書

## 1. 概 況

### (1) 総括事項

日向市東郷町における簡易水道施設は、昭和49年の山陰地区簡易水道事業の給水開始など、地域の発展とともに住民の公衆衛生の向上と生活環境の改善に寄与してきました。

簡易水道事業は事業規模が小さく経営基盤が脆弱ですが、水道事業と同様に給水人口や給水収益が減少しており、施設の老朽化対策や統廃合の検討に伴う大規模な施設更新が見込まれることから、財源の確保などの経営健全化に向けた取り組みが重要な課題となっています。

その課題解決に向けて、令和4年度には水道事業とあわせて料金を改定しましたが、市民生活や企業活動への急激な負担増を抑制するための経過措置として二段階での改定となっており、令和6年7月に第二段階目の料金体系に移行しました。今後数年間は本年度と同程度の収入が見込まれますが、長期的には人口減少により料金収入が減少すると予想されます。

また、昨年度に山陰（第1）水源系の3地区の一部において発生しました水道水中に微細な浮遊物が混入した事象については、水道水源である井戸内への鉄細菌の流入が確認され、仮設ろ過装置を設置し原水のろ過を開始していましたが、令和6年12月に可搬型急速ろ過装置設置工事が完了し、清浄な水道水の安定した供給が可能となりました。

今後も計画的な事業実施に努め、安定供給と経営の健全化に努めていく必要があります。

### イ 業務状況

令和6年度の簡易水道給水人口は2,392人で前年度より92人減少し、給水戸数は1,045戸で前年度より36戸減少しています。また、給水区域内普及率は99.60%で前年度と同様の数値となっています。

次に、年間総配水量は416,122m<sup>3</sup>で前年度より8,237m<sup>3</sup>減少し、年間総有収水量も357,699m<sup>3</sup>で前年度より7,420m<sup>3</sup>減少しています。また、有収率は85.96%で前年度を0.08ポイント下回りました。

### ロ 財政状況

本年度の収益的収支（税抜）において、収益は102,662,871円で前年度より81,391,088円減少し、費用も124,610,041円で前年度より13,263,508円減少しました。今年度の収支差引は、前年度より68,127,580円減少し、当年度純損失が21,947,170円となりました。

収益では、料金改定により給水収益が1,627,600円増加しましたが、他会計補助金が74,000,000円皆減となりました。これは、他会計補助金を山陰地区の浮遊物対策事業の財源として前年度に受け入れたことによるものです。費用では、営業費用が6,109,671円減少しています。これは、山陰地区の浮遊物流入対策事業が完了したことにより、当該事業に係る委託料や賃借料が減少したことによるものです。

次に、資本的収支（税込）においては、収入額179,463,000円に対し支出額は204,920,353円で、差引き収支不足額は25,457,353円となり、不足額は損益勘定留保資金等で補てんしています。

また、企業債の残高は391,994,920円で前年度より118,598,287円増加しています。

### ハ 建設状況

主な工事として、市道下村線の配水管について約170mの更新工事を実施したほか、老朽化した計測設備等の更新工事を実施しました。

## （２）経営指標に関する事項

令和６年度決算における経営成績について、経営の健全性を示す経常収支比率は、他会計補助金の皆減により前年度比51.12ポイント減の82.39%となり、健全経営の水準とされる100%を下回っていますが、これは、他会計補助金を山陰地区の浮遊物対策事業の財源として前年度に受け入れたことによるものです。料金水準の妥当性を示す料金回収率は、前年度比6.73ポイント増となりました。

償却対象資産の減価償却の状況を示す有形固定資産減価償却率は前年度比0.91ポイント増の26.00%です。また、当年度は管路の更新等を実施したことから、法定耐用年数を経過した管路延長の割合を示す管路経年化率は前年度並み、当該年度に更新した管路延長の割合を示す管路更新率は前年度比0.14%ポイント増となっています。未だ更新需要のピークは迎えていませんが、将来の更新需要に備え現在の経営状況を維持しつつ引き続き計画的な施設更新を行ってまいります。

### 〈経営指標の推移〉

	令和２年度	令和３年度	令和４年度	令和５年度	令和６年度
経常収支比率	105.03%	102.65%	102.46%	133.51%	82.39%
料金回収率	61.36%	58.51%	47.58%	46.93%	53.66%
有形固定資産減価償却率	12.06%	15.85%	20.55%	25.09%	26.00%
管路経年化率	2.97%	2.97%	2.05%	2.05%	2.05%
管路更新率	0.04%	0.00%	0.38%	0.03%	0.17%

経常収支比率・料金回収率の推移

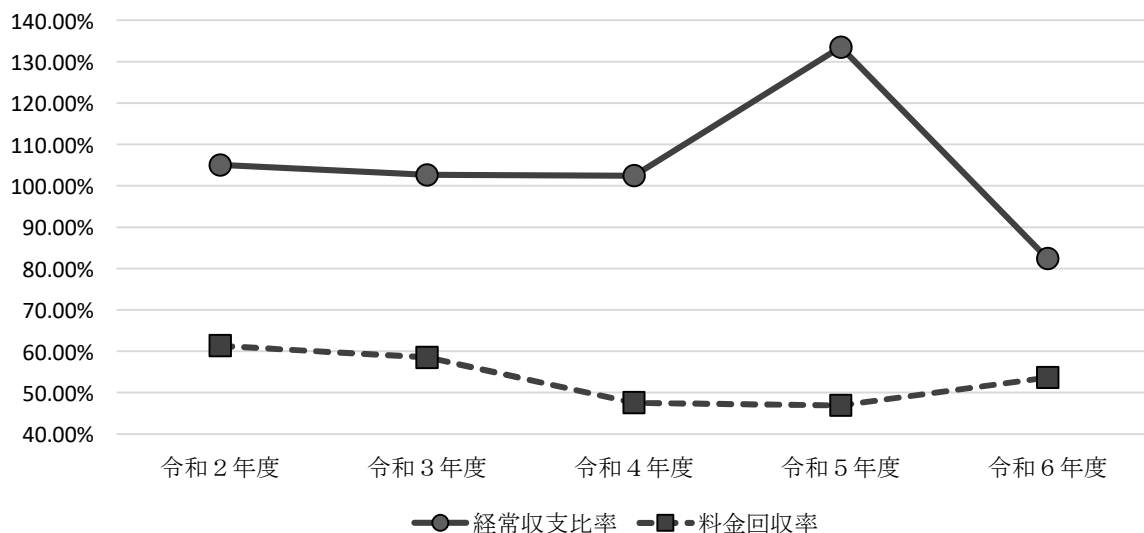

有形固定資産減価償却率・管路経年化率・管路更新率の推移

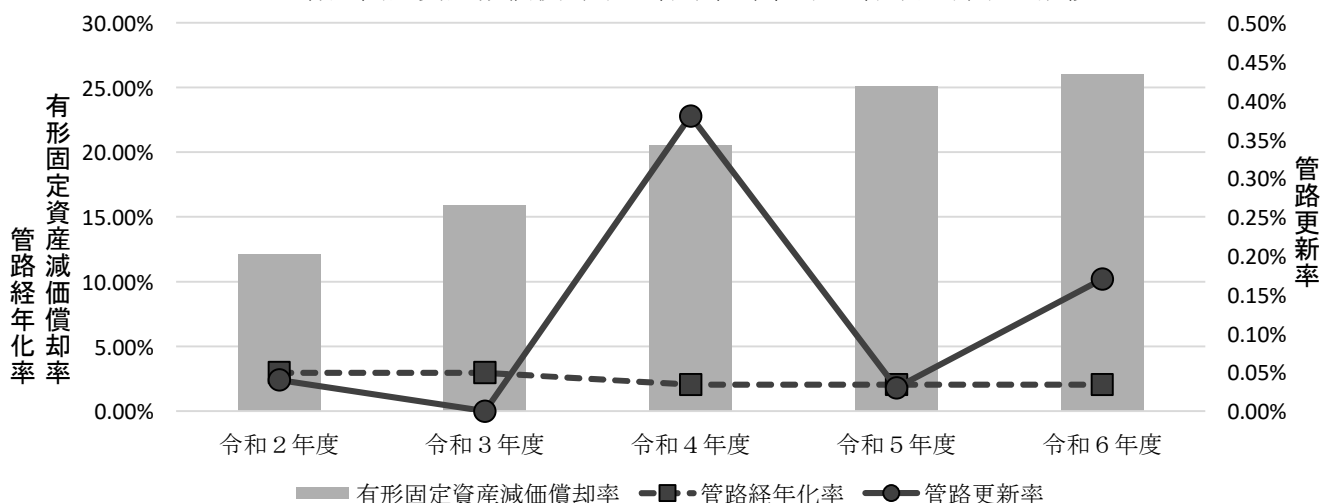

### (3) 議会議決事項

議案番号	件名	提出年月日	議決年月日
議案第83号	令和5年度日向市簡易水道事業会計剰余金の処分及び決算	令和6年9月24日	令和6年10月8日
議案第25号	日向市水道布設工事監督者の配置及び資格並びに水道技術管理者の資格に関する条例の一部を改正する条例	令和7年2月28日	令和7年3月24日
議案第53号	令和7年度日向市簡易水道事業会計予算	令和7年2月28日	令和7年3月24日

### (4) 職員に関する事項

#### イ 職員の増減状況

	損益勘定所属職員				資本勘定 所属職員	計	定数
	事務職員	技術職員	技術労務職員	計			
令和6年度	1	0	0	1	0	1	2
令和5年度	1	0	0	1	0	1	2
差 引	0	0	0	0	0	0	0

#### ロ 職員の配置状況

	総務係	工務係	維持係	浄水係	計
主 査			1		1
計	0	0	1	0	1



## 2. 工 事

### 建設改良工事の概況

#### (1) 配水管布設工事

工事名	本年度施工内容			工事費(円)	着工 年月日	竣工 年月日	備考
	管種	口径(mm)	延長(m)				
市道下村線配水管布設工事	配水用ポリエチレン管 (HPPE)	75	171.40	9,429,000	R6.12.26	R7.3.31	
	配水用ポリエチレン管 (HPPE)	50	2.20				
計			173.60	9,429,000			

#### (2) 施設改良工事

工事名	施工内容	工事費(円)	着工 年月日	竣工 年月日	備考
東郷地区簡易水道可搬型急速ろ過装置設置工事	可搬型急速ろ過装置 N=1式	149,799,100	R6.7.12	R6.12.12	
山陰第1配水池水位計設置工事	配水池水位計設置 N=1式	1,705,000	R6.9.11	R6.11.19	
坪谷川第4配水池水位計設置工事	配水池水位計設置 N=1式	1,837,000	R7.2.4	R7.3.21	
蕨野・稲葉野浄水場高感度濁度計更新工事	高感度濁度計更新		R7.3.6		翌年度繰越
		153,341,100			

### 3. 業 務

#### (1) 業務量

区 分	令和6年度(A)	令和5年度(B)	比較 (A)－(B)	増減率(%)
1. 給水人口 (人)	2,392	2,484	△ 92	△ 3.7
2. 給水戸数 (戸)	1,045	1,081	△ 36	△ 3.3
3. 年間総配水量 (m <sup>3</sup> )	416,122	424,359	△ 8,237	△ 1.9
4. 1ヶ月平均配水量 (m <sup>3</sup> )	34,677	35,363	△ 686	△ 1.9
5. 年間総有収水量 (m <sup>3</sup> )	357,699	365,119	△ 7,420	△ 2.0
6. 1ヶ月平均有収水量 (m <sup>3</sup> )	29,808	30,426	△ 618	△ 2.0
7. 有収率 (%)	85.96	86.04	△ 0.08	－

#### (2) 事業収入に関する事項 (税抜)

(単位：円、%)

区 分	令和6年度(A)	令和5年度(B)	比較 (A)－(B)	増減率
簡易水道事業収益	102,662,871	184,053,959	△ 81,391,088	△ 44.2
1. 営業収益	62,972,430	61,452,830	1,519,600	2.5
(1) 給水収益	62,595,530	60,967,930	1,627,600	2.7
(2) その他の営業収益	376,900	484,900	△ 108,000	△ 22.3
2. 営業外収益	39,690,441	122,601,129	△ 82,910,688	△ 67.6
(1) 受取利息及び配当金	0	0	0	－
(2) 他会計補助金	0	74,000,000	△ 74,000,000	皆減
(3) 他会計負担金	31,737,000	40,658,000	△ 8,921,000	△ 21.9
(4) 長期前受金戻入	7,949,162	7,936,952	12,210	0.2
(5) 雑収益	4,279	6,177	△ 1,898	△ 30.7
3. 特別利益	0	0	0	－
(1) 固定資産売却益	0	0	0	－
(2) 過年度損益修正益	0	0	0	－
(3) その他特別利益	0	0	0	－

## (3) 事業費に関する事項 (税抜)

(単位：円、%)

区 分	令和6年度(A)	令和5年度(B)	比較 (A)－(B)	増減率
簡易水道事業費用	124,610,041	137,873,549	△ 13,263,508	△ 9.6
1. 営業費用	121,417,178	127,526,849	△ 6,109,671	△ 4.8
（1）原水及び浄水費	45,400,195	46,296,110	△ 895,915	△ 1.9
（2）配水及び給水費	22,788,627	28,115,337	△ 5,326,710	△ 18.9
（3）業務費	3,125,094	2,788,240	336,854	12.1
（4）総係費	1,910,595	2,436,142	△ 525,547	△ 21.6
（5）減価償却費	48,086,171	47,740,767	345,404	0.7
（6）資産減耗費	106,496	150,253	△ 43,757	△ 29.1
（7）その他営業費用	0	0	0	－
2. 営業外費用	3,182,113	10,330,500	△ 7,148,387	△ 69.2
（1）支払利息及び企業債取扱諸費	3,151,394	3,815,153	△ 663,759	△ 17.4
（2）雑支出	30,719	6,515,347	△ 6,484,628	△ 99.5
3. 特別損失	10,750	16,200	△ 5,450	△ 33.6
（1）固定資産売却損	0	0	0	－
（2）過年度損益修正損	10,750	16,200	△ 5,450	△ 33.6
（3）その他特別損失	0	0	0	－

# 4. 会 計

## (1) 重要契約の要旨 (300万円以上／税込)

イ 工事請負契約 (単位：円)

契約年月日	契約金額	契約の内容	契約の相手方	備考
R6. 7. 11	149, 799, 100	東郷地区簡易水道可搬型急速ろ過装置設置工事	日本原料株式会社九州営業所	
R6. 12. 25	9, 429, 000	市道下村線配水管布設工事	(株) 三郎建設	

ロ その他契約

該当なし

## (2) 企業債及び一時借入金の状況

イ 企業債 (単位：円)

区 分	前年度末残高	本年度借入高	本年度償還高	本年度末残高
簡易水道事業	273, 396, 633	158, 700, 000	40, 101, 713	391, 994, 920

ロ 一時借入金 (単位：円)

区 分	前年度末残高	本年度中における 借入残高最高額	本年度末残高
簡易水道事業	0	0	0

## (3) その他

イ 決算報告書は、税込処理方式によっている。

ロ 財務諸表は、税抜処理方式によっている。

ハ 他会計負担金等の使途について

- ① 営業収益・手数料のうち63, 900円については、企業債利息（課税仕入以外）に全額（特定収入以外）充当した。
- ② 営業外収益・他会計負担金31, 737, 000円については、企業債利息（課税仕入以外）に3, 151, 394円（特定収入以外）、減価償却費（課税仕入以外）に28, 585, 606円（特定収入以外）それぞれ充当した。
- ③ 営業外収益・長期前受金戻入7, 949, 162円については、減価償却費（課税仕入以外）に全額（特定収入以外）充当した。
- ④ 資本的収入・他会計出資金20, 763, 000円については、企業債償還元金（課税仕入以外）に全額（特定収入以外）充当した。

# 令和6年度 日向市簡易水道事業キャッシュ・フロー計算書（税抜）

＜間接法＞

（令和6年4月1日～令和7年3月31日）

（単位：円）

## 1. 業務活動によるキャッシュ・フロー

当年度純利益（△純損失）	△ 21,947,170
減価償却費	48,086,171
固定資産除却費	106,496
引当金の増減額（△減少）	△ 35,000
長期前受金戻入額	△ 7,949,162
支払利息	3,151,394
未収金の増減額（△増加）	△ 17,277,735
未払金の増減額（△減少）	△ 29,332,132
たな卸資産の増減額（△増加）	△ 21,780
小計	△ 25,218,918
利息の支払額	△ 3,151,394
業務活動によるキャッシュ・フロー	△ 28,370,312

## 2. 投資活動によるキャッシュ・フロー

有形固定資産の取得による支出	△ 148,998,618
無形固定資産の取得による支出	0
工事負担金による収入	0
投資活動によるキャッシュ・フロー	△ 148,998,618

## 3. 財務活動によるキャッシュ・フロー

建設改良費等の財源に充てるための企業債による収入	158,700,000
建設改良費等の財源に充てるための企業債の償還による支出	△ 40,101,713
他会計からの出資による収入	20,763,000
リース債務の返済による支出	△ 852,000
財務活動によるキャッシュ・フロー	138,509,287

資金増減額（△は減少）	△ 38,859,643
資金期首残高	225,437,126
資金期末残高	186,577,483

# 令和6年度 収益費用明細書（税抜）

収 益

（単位：円）

款	項	目	節	金 額	備 考
1 簡易水道事業収益				102,662,871	
	1) 営業収益			62,972,430	
	1 給水収益	水 道 料 金	62,595,530	(外国船船舶給水は免税)	
	2 その他の営業収益		376,900		
		材 料 売 却 収 益	0		
		手 数 料	86,900		
		雑 収 益	0		
		負 担 金	290,000		
	2) 営業外収益			39,690,441	
	1 受取利息及び配当金		0		
		預 金 利 息	0		
	2 他会計補助金		0		
	3 他会計負担金		31,737,000		
	4 長期前受金戻入		7,949,162		
	5 雑収益		4,279		
		不用品売却収益	0		
		そ の 他 雑 収 益	4,279	(貸倒れに係る消費税 0)	
	3) 特別利益			0	
	1 固定資産売却益		0		
	2 過年度損益修正益		0		
	3 その他特別利益		0		
	収 益 合 計				102,662,871

費 用

(単位：円)

款	項	目	節	金 額	備 考
1 簡易水道事業費用				124,610,041	
		1) 営業費用		121,417,178	
		1 原水及び浄水費		45,400,195	
			備 消 耗 品 費	0	
			燃 料 費	2,758,219	
			通 信 運 搬 費	530,531	
			委 託 料	9,961,927	
			手 数 料	3,127,900	
			賃 借 料	25,346,712	
			修 繕 費	0	
			工 事 請 負 費	0	
			動 力 費	2,881,996	
			薬 品 費	550,910	
			補償金（繰越分）	242,000	
		2 配水及び給水費		22,788,627	
			給 料	5,873,000	予算額 5,873,000
			手 当 等	2,352,819	予算額 2,355,000
			賞与引当金繰入額	791,000	予算額 791,000
			法 定 福 利 費	2,315,000	予算額 2,315,000
			旅 費	1,182	
			被 服 費	7,200	
			備 消 耗 品 費	889,302	
			燃 料 費	166,931	
			通 信 運 搬 費	6,363	
			委 託 料	2,448,827	
			賃 借 料	350,500	
			修 繕 費	5,670,517	
			動 力 費	1,874,132	
			材 料 費	0	
			負 担 金	0	
			保 険 料	41,854	
		3 業務費		3,125,094	
			備 消 耗 品 費	2,728	
			印 刷 製 本 費	39,091	
			通 信 運 搬 費	225,455	
			委 託 料	2,529,637	
			手 数 料	328,183	
		4 総係費		1,910,595	
			印 刷 製 本 費	0	
			手 数 料	4,546	
			負 担 金	1,740,749	
			保 険 料	92,300	
			貸倒引当金繰入額	73,000	

款	項	目	節	金 額	備 考
1 簡易水道事業費用	1) 営業費用	5 減価償却費		48,086,171	
			有形固定資産減価償却費	48,086,171	
		6 資産減耗費		106,496	
			固 定 資 産 除 却 費	106,496	
			たな卸し資産減耗費	0	
		7 その他営業費用		0	
			材 料 売 却 原 価	0	
		2) 営業外費用			3,182,113
	1 支払利息及び企業債取扱諸費		3,151,394		
			企 業 債 利 息	3,151,394	
	2 雑支出		30,719		
			そ の 他 雑 支 出	30,719	
	3) 特別損失			10,750	
		1 固定資産売却損		0	
		2 過年度損益修正損		10,750	
		3 その他特別損失		0	
費 用 合 計				124,610,041	



令和6年度 固定資産明細書

(1) 有形固定資産

(単位：円)

資産の種類	年度当初 現在 高	当 年 度 増 加 額	当 年 度 減 少 額	年 度 末 現 在 高	減 価 償 却 累 計 額			年 度 末 償却未済高	備 考
					年度当初累計	当年度増加額	当年度減少額	累 計	
土地	19,845,632	0	0	19,845,632	-	0	0	-	19,845,632
建物	31,488,953	0	0	31,488,953	3,052,886	782,446	0	3,835,332	27,653,621
構築物	812,675,172	8,571,818	116,413	821,130,577	197,745,035	40,004,702	26,643	237,723,094	583,407,483
取水設備	18,787,702	0	0	18,787,702	4,848,370	969,674	0	5,818,044	12,969,658
導水設備	20,955,796	0	0	20,955,796	11,882,235	2,376,447	0	14,258,682	6,697,114
浄水設備	53,182,188	0	0	53,182,188	4,701,149	1,201,434	0	5,902,583	47,279,605
送水管	82,343,446	0	0	82,343,446	12,657,205	2,531,441	0	15,188,646	67,154,800
配水設備	73,476,863	0	0	73,476,863	10,129,858	2,134,760	0	12,264,618	61,212,245
配水管	532,441,222	8,571,818	116,413	540,896,627	143,140,549	28,696,527	26,643	171,810,433	369,086,194
その他の構築物	31,487,955	0	0	31,487,955	10,385,669	2,094,419	0	12,480,088	19,007,867
機械及び装置	142,861,067	139,401,000	334,512	281,927,555	45,711,935	6,370,555	317,786	51,764,704	230,162,851
電気設備	110,216,905	136,181,000	334,512	246,063,393	38,449,958	4,062,612	317,786	42,194,784	203,868,609
ポンプ設備	7,412,982	0	0	7,412,982	1,693,648	298,248	0	1,991,896	5,421,086
薬品注入設備	3,794,991	0	0	3,794,991	810,810	162,162	0	972,972	2,822,019
滅菌設備	975,580	0	0	975,580	526,600	55,605	0	582,205	393,375
量水器	29,240	0	0	29,240	6,580	3,290	0	9,870	19,370
その他機械及び装置	8,049,411	0	0	8,049,411	1,667,050	726,638	0	2,393,688	5,655,723
計測設備	12,381,958	3,220,000	0	15,601,958	2,557,289	1,062,000	0	3,619,289	11,982,669
工具・器具及び備品	0	1,025,800	0	1,025,800	0	0	0	0	1,025,800
リース資産	9,293,982	0	0	9,293,982	3,468,665	928,468	0	4,397,133	4,896,849
計	1,016,164,806	148,998,618	450,925	1,164,712,499	249,978,521	48,086,171	344,429	297,720,263	866,992,236

# 令和6年度 企業債明細書

## 財政融資資金

(単位：円、%)

発行年月日	発行総額	償還額		未償還残高	利率	償還終期	備考
		当年度償還高	償還高累計				
H7. 5. 19	35,300,000	2,149,187	35,300,000	0	0.04	R7. 3. 25	
H8. 5. 13	74,400,000	4,187,304	70,069,118	4,330,882	0.03	R8. 3. 25	
H8. 5. 13	36,400,000	2,048,627	34,281,127	2,118,873	0.03	R8. 3. 25	
H10. 3. 25	113,200,000	5,403,106	96,296,635	16,903,365	0.02	R10. 3. 1	
H10. 3. 25	29,300,000	1,398,507	24,924,836	4,375,164	0.02	R10. 3. 1	
H10. 5. 19	4,200,000	198,898	3,578,996	621,004	0.02	R10. 3. 25	
H11. 4. 20	84,300,000	3,940,506	67,688,379	16,611,621	0.02	R11. 3. 25	
H12. 5. 19	5,300,000	241,198	4,019,313	1,280,687	0.02	R12. 3. 25	
H13. 5. 25	79,000,000	3,454,216	57,077,739	21,922,261	0.02	R13. 3. 25	
H16. 4. 30	11,600,000	488,449	6,712,840	4,887,160	0.02	R16. 3. 25	
H21. 5. 26	4,900,000	185,863	1,845,739	3,054,261	0.02	R21. 3. 25	
H23. 5. 26	3,500,000	129,235	1,083,818	2,416,182	0.02	R23. 3. 25	
H24. 5. 28	1,500,000	55,041	416,714	1,083,286	0.02	R24. 3. 25	
H26. 3. 25	42,200,000	1,523,226	8,828,593	33,371,407	0.01	R26. 3. 1	
H26. 5. 27	1,300,000	132,279	1,167,060	132,940	0.01	R8. 3. 25	過疎債
H26. 5. 27	1,500,000	54,143	313,811	1,186,189	0.01	R26. 3. 25	
H27. 3. 25	21,800,000	2,196,318	17,387,563	4,412,437	0.00	R9. 3. 1	過疎債
H27. 3. 25	21,800,000	789,467	3,854,552	17,945,448	0.01	R27. 3. 1	
H27. 5. 26	2,000,000	252,631	2,000,000	0	0.00	R7. 3. 25	
H27. 5. 26	2,000,000	223,994	1,549,319	450,681	0.00	R9. 3. 25	過疎債
H28. 5. 26	3,300,000	413,531	2,886,055	413,945	0.00	R8. 3. 25	
H28. 5. 26	3,300,000	366,666	2,200,002	1,099,998	0.00	R10. 3. 25	過疎債
H29. 5. 26	1,800,000	225,034	1,349,865	450,135	0.00	R9. 3. 25	
H30. 5. 28	1,800,000	225,011	1,124,831	675,169	0.00	R10. 3. 25	
H30. 5. 28	1,700,000	188,888	755,560	944,440	0.00	R12. 3. 25	過疎債
H31. 3. 25	5,200,000	472,726	1,890,918	3,309,082	0.00	R14. 3. 1	
R2. 3. 25	4,000,000	266,666	1,333,340	2,666,660	0.00	R17. 3. 1	
R3. 3. 25	9,800,000	653,332	2,613,348	7,186,652	0.00	R18. 3. 1	
R4. 3. 25	21,600,000	1,080,000	3,240,000	18,360,000	0.00	R24. 3. 1	
R5. 3. 27	7,700,000	550,000	550,000	7,150,000	0.01	R20. 3. 1	
R6. 3. 25	4,100,000	0	0	4,100,000	0.01	R16. 3. 1	過疎債
R6. 3. 25	4,100,000	0	0	4,100,000	0.01	R18. 3. 1	
R7. 3. 25	4,500,000	0	0	4,500,000	0.01	R17. 3. 1	
計 (A)	648,400,000	33,494,049	456,340,071	192,059,929			

地方公共団体金融機構

発行年月日	発行総額	償還額		未償還残高	利率	償還終期	備考
		当年度償還高	償還高累計				
H16. 05. 07	6, 600, 000	308, 042	4, 263, 195	2, 336, 805	0. 02	R14. 03. 20	
H31. 03. 25	5, 200, 000	472, 726	1, 890, 918	3, 309, 082	0. 00	R11. 03. 20	過疎債
R02. 03. 26	4, 000, 000	400, 000	1, 200, 000	2, 800, 000	0. 00	R14. 03. 20	過疎債
R03. 03. 25	9, 800, 000	980, 000	1, 960, 000	7, 840, 000	0. 00	R15. 03. 20	過疎債
R04. 03. 24	4, 200, 000	420, 000	1, 260, 000	2, 940, 000	0. 00	R14. 03. 20	過疎債
R04. 03. 24	17, 400, 000	1, 450, 000	4, 350, 000	13, 050, 000	0. 00	R16. 03. 20	過疎債
R05. 03. 23	7, 100, 000	788, 896	788, 896	6, 311, 104	0. 00	R15. 03. 20	過疎債
R07. 03. 24	4, 500, 000	0	0	4, 500, 000	0. 01	R17. 03. 20	過疎債
R07. 03. 24	149, 700, 000	0	0	149, 700, 000	0. 02	R23. 03. 20	
計 (B)	208, 500, 000	4, 819, 664	15, 713, 009	192, 786, 991			

民間資金（高鍋信用金庫）

発行年月日	発行総額	償還額		未償還残高	利率	償還終期	備考
		当年度償還高	償還高累計				
H31. 03. 15	14, 300, 000	1, 788, 000	7, 152, 000	7, 148, 000	0. 00	R10. 11. 29	
計 (C)	14, 300, 000	1, 788, 000	7, 152, 000	7, 148, 000			

合計

(A)+(B)+(C)	871, 200, 000	40, 101, 713	479, 205, 080	391, 994, 920
-------------	---------------	--------------	---------------	---------------

## 注記

### I. 重要な会計方針

#### 1. 固定資産の減価償却の方法

##### (1) 有形固定資産

###### ・減価償却の方法

定額法による。

###### ・主な耐用年数

建物	10～65年
構築物	25～60年
機械及び装置	15～20年
車両運搬具	5年
工具器具及び備品	3～15年

##### (2) 無形固定資産

###### ・減価償却の方法

定額法による。

##### (3) リース資産

###### ・所有権移転ファイナンス・リース取引に係るリース資産

自己所有の固定資産に適用する減価償却方法と同一の方法による。

#### 2. 消費税等の会計処理

消費税及び地方消費税の会計処理は、税抜方式によっている。

#### 3. 引当金の計上方法

##### (1) 賞与引当金

職員の期末・勤勉手当の支給に備えるため、当年度末における支給見込額に基づき、当年度の負担に属する額(令和6年12月から令和7年3月までの4ヶ月分)791,000円を計上した。

##### (2) 貸倒引当金

債権の不納欠損による損失に備えるため、回収不能見込額を含む507,000円を計上した。

##### (3) 退職給付引当金

職員の退職手当は、一般会計への退職手当積立基金負担金として支出しているため、退職給付引当金としては計上していない。

#### 4. リース取引の処理方法

##### (1) ファイナンス・リース取引

ア. 所有権移転ファイナンス・リース取引（リース期間が1年以内のリース取引及びリース料総額が300万円以下のファイナンス・リース取引を除く。）

通常の売買取引に係る方法に準じた会計処理を行っている。

イ. ア以外のファイナンス・リース取引

通常の賃貸借取引に係る方法に準じた会計処理を行っている。

##### (2) オペレーティング・リース取引

通常の賃貸借取引に係る方法に準じた会計処理を行っている。

#### 5. キャッシュ・フロー計算書

キャッシュ・フロー計算書は、地方公営企業法施行規則別記第15号に規定される間接法により開示している。

### II. 貸借対照表に関する注記

#### 1. 企業債の償還に係る他会計の負担

貸借対照表に計上している企業債（当該事業年度の末日の翌日から起算して1年以内に償還予定のものを含む。）のうち、一般会計が負担すると見込まれる額は227,192,000円である。

#### 2. 引当金の取崩し

##### (1) 賞与引当金

令和6年度において、職員の期末手当・勤勉手当の支給に899,000円取り崩した。