

令和 6 年度

日向市水道事業会計決算書

令和6年度 日向市水道事業決算報告書

(1) 収益的收入及び支出

区 分	予 算 額				決 算 額	予 算 額 に 比 べ 増 減	備 考
	当 初 予 算 額	補 正 予 算 額	地 方 公 営 企 業 法 第 24 条 第 3 項 の 規 定 に よ る 支 出 額 に 係 る 財 源 充 当 額	合 計			
第1款 水道事業収益	1,308,806,000	2,050,000	0	1,310,856,000	1,366,524,841	55,668,841	(うち仮受消費税及び地方消費税 118,819,137)
第1項 営業収益	1,260,675,000	2,050,000	0	1,262,725,000	1,313,401,916	50,676,916	(うち仮受消費税及び地方消費税 118,757,121)
第2項 営業外収益	48,128,000	0	0	48,128,000	53,122,925	4,994,925	(うち仮受消費税及び地方消費税 62,016)
第3項 特別利益	3,000	0	0	3,000	0	△ 3,000	(うち仮受消費税及び地方消費税 0)

区 分	予 算 額								決 算 額	地方公営企業法第26条第2項の規定による繰越額	不 用 額	備 考
	当初予算額	補正予算額	予 備 費 額	流用増減額	地方公営企業法第24条第3項の規定による支出額	小 計	地方公営企業法第26条第2項の規定による繰越額	合 計				
第1款 水道事業費用	1,038,211,000	3,927,000	0	0	0	1,042,138,000	6,710,000	1,048,848,000	945,480,562	0	103,367,438	(うち仮払消費税及び地方消費税 35,102,556)
第1項 営業費用	962,976,000	3,927,000	0	△ 6,942,986	0	959,960,014	6,710,000	966,670,014	873,713,883	0	92,956,131	(うち仮払消費税及び地方消費税 34,883,558)
第2項 営業外費用	63,250,000	0	0	6,942,986	0	70,192,986	0	70,192,986	70,192,986	0	0	(うち仮払消費税及び地方消費税 75,935)
第3項 特別損失	1,985,000	0	0	0	0	1,985,000	0	1,985,000	1,573,693	0	411,307	(うち仮払消費税及び地方消費税 143,063)
第4項 予備費	10,000,000	0	0	0	0	10,000,000	0	10,000,000	0	0	10,000,000	

※消費税及び地方消費税納付額 30,867,100円は営業外費用に含む。

(2) 資本的収入及び支出

収 入 (単位：円)

区 分	予 算 額						決 算 額	予 算 額 に 比 べ 予 決 算 額 の 増 減	備 考
	当 初 予 算 額	補 正 予 算 額	小 計	地 方 公 営 企 業 法 第 2 6 条 の 規 定 に よ る 財 源 充 当 額	継 続 費 通 次 繰 越 額 に 係 る 額	合 計			
第 1 款 資本的収入	281, 294, 000	0	281, 294, 000	0	0	281, 294, 000	278, 502, 225	△ 2, 791, 775	
第 1 項 企業債	250, 000, 000	0	250, 000, 000	0	0	250, 000, 000	250, 000, 000	0	
第 2 項 他会計出資金	2, 291, 000	0	2, 291, 000	0	0	2, 291, 000	2, 290, 491	△ 509	
第 3 項 工事負担金	29, 000, 000	0	29, 000, 000	0	0	29, 000, 000	26, 211, 734	△ 2, 788, 266	
第 4 項 国庫補助金	1, 000	0	1, 000	0	0	1, 000	0	△ 1, 000	
第 5 項 他会計補助金	1, 000	0	1, 000	0	0	1, 000	0	△ 1, 000	
第 6 項 固定資産売却代	1, 000	0	1, 000	0	0	1, 000	0	△ 1, 000	

支 出 (単位：円)

区 分	予 算 額							決 算 額	翌年度繰越額			不 用 額	備 考
	当初予算額	補正予算額	流用増減額	小 計	地 方 公 営 企 業 法 第 2 6 条 の 規 定 に よ る 繰 越 額	継 続 費 通 次 額 繰 越 額	合 計		地 方 公 営 企 業 法 第 2 6 条 の 規 定 に よ る 繰 越 額	継 続 費 通 次 額 繰 越 額	合 計		
第 1 款 資本的支出	790,062,000	0	0	790,062,000	152,391,700	0	942,453,700	759,434,222	146,404,000	0	146,404,000	36,615,478	(うち仮払消費税及び地方消費税 52,391,191)
第 1 項 建設改良費	597,387,000	0	0	597,387,000	152,391,700	0	749,778,700	576,760,177	146,404,000	0	146,404,000	26,614,523	(うち仮払消費税及び地方消費税 52,391,191)
第 2 項 企業債償還金	182,675,000	0	0	182,675,000	0	0	182,675,000	182,674,045	0	0	0	955	
第 3 項 予備費	10,000,000	0	0	10,000,000	0	0	10,000,000	0	0	0	0	10,000,000	

資本的収入額が資本的支出額に不足する額 480,931,997 円は、当年度分消費税及び地方消費税資本的収支調整額 52,090,845 円、

減債積立金 182,674,045 円、過年度分損益勘定留保資金 246,167,107 円で補てんした。

令和6年度 日向市水道事業損益計算書

(令和6年4月1日～令和7年3月31日)

(単位：円)

1 営業収益

(1) 給水収益	1,121,973,460	
(2) その他の営業収益	<u>72,671,335</u>	1,194,644,795

2 営業費用

(1) 原水及び浄水費	207,081,631	
(2) 配水及び給水費	131,659,335	
(3) 業務費	93,855,943	
(4) 総係費	41,304,529	
(5) 減価償却費	340,772,548	
(6) 資産減耗費	24,046,939	
(7) その他営業費用	<u>109,400</u>	<u>838,830,325</u>

営業利益

355,814,470

3 営業外収益

(1) 受取利息及び配当金	14,519	
(2) 他会計負担金	2,398,196	
(3) 長期前受金戻入	48,371,342	
(4) 雑収益	<u>2,306,190</u>	53,090,247

4 営業外費用

(1) 支払利息及び企業債取扱諸費	38,373,039	
(2) 雑支出	<u>985,369</u>	<u>39,358,408</u>

経常利益

369,546,309

5 特別利益

(1) 固定資産売却益	0	
(2) 過年度損益修正益	0	
(3) その他特別利益	<u>0</u>	0

6 特別損失

(1) 固定資産売却損	0	
(2) 過年度損益修正損	1,430,630	
(3) その他特別損失	<u>0</u>	<u>1,430,630</u>

当年度純利益

368,115,679

前年度繰越利益剰余金

0

その他未処分利益剰余金変動額

182,674,045

当年度未処分利益剰余金

550,789,724

令和 6 年度 日向市水道事業剰余金計算書

(令和 6 年 4 月 1 日～令和 7 年 3 月 3 1 日)

(単位：円)

	資本金	剰余金											資本合計
		資本剰余金							利益剰余金				
		国庫補助金	県補助金	他会計補助金	工事負担金	受贈財産評価額	合計	減価積立金	建設改良積立金	災害準備積立金	未処分利益剰余金	合計	
前年度末残高	4,717,461,227	13,096,928	814,980	18,537,896	49,291,330	41,214,132	122,955,266	0	187,783,742	70,000,000	522,004,160	779,787,902	5,620,204,395
前年度処分額	171,690,979	0	0	0	0	0	0	350,313,181	0	0	△ 522,004,160	△ 171,690,979	0
議会の議決による処分額	171,690,979	0	0	0	0	0	0	350,313,181	0	0	△ 522,004,160	△ 171,690,979	0
	減価積立金の積立	0	0	0	0	0	0	350,313,181	0	0	△ 350,313,181	0	0
	減価積立金からの繰入	0	0	0	0	0	0	0	0	0	0	0	0
	資本金への組入	171,690,979	0	0	0	0	0	0	0	0	△ 171,690,979	△ 171,690,979	0
処分後残高	4,889,152,206	13,096,928	814,980	18,537,896	49,291,330	41,214,132	122,955,266	350,313,181	187,783,742	70,000,000	(繰越利益剰余金) 0	608,096,923	5,620,204,395
当年度変動額	2,290,491	0	0	0	0	0	0	△ 182,674,045	0	0	550,789,724	368,115,679	370,406,170
減価積立金の使用	0	0	0	0	0	0	0	△ 182,674,045	0	0	182,674,045	0	0
資本金の受入	2,290,491	0	0	0	0	0	0	0	0	0	0	0	2,290,491
当年度純利益	0	0	0	0	0	0	0	0	0	0	368,115,679	368,115,679	368,115,679
当年度末残高	4,891,442,697	13,096,928	814,980	18,537,896	49,291,330	41,214,132	122,955,266	167,639,136	187,783,742	70,000,000	(当年度未処分利益剰余金) 550,789,724	976,212,602	5,990,610,565

令和6年度 日向市水道事業剰余金処分計算書（案）

（単位：円）

	資本金	資本剰余金	未処分利益剰余金
当年度末残高	4,891,442,697	122,955,266	550,789,724
議会の議決による処分額	182,674,045	0	△ 198,652,612
減債積立金の積立	0	0	△ 15,978,567
資本金への組入	182,674,045	0	△ 182,674,045
処分後残高	5,074,116,742	122,955,266	（繰越利益剰余金） 352,137,112

令和6年度 日向市水道事業貸借対照表

(令和7年3月31日 現在)

(単位：円)

資 産 の 部

1 固定資産

(1) 有形固定資産

(イ) 土 地		248,401,431	
(ロ) 建 物	377,100,575		
建物減価償却累計額	<u>△ 265,803,962</u>	111,296,613	
(ハ) 構 築 物	14,653,554,916		
構築物減価償却累計額	<u>△ 7,372,653,967</u>	7,280,900,949	
(ニ) 機 械 及 び 装 置	3,611,195,027		
機械及び装置減価償却累計額	<u>△ 3,149,913,110</u>	461,281,917	
(ホ) 車 両 運 搬 具	19,952,092		
車両運搬具減価償却累計額	<u>△ 16,594,198</u>	3,357,894	
(ヘ) 工具器具及び備品	35,207,381		
工具器具及び備品減価償却累計額	<u>△ 28,992,734</u>	6,214,647	
(ト) リ ー ス 資 産	22,848,000		
リース資産減価償却累計額	<u>△ 11,412,575</u>	11,435,425	
(チ) 建 設 仮 勘 定		<u>73,589,445</u>	
有形固定資産合計			8,196,478,321

(2) 無形固定資産

(イ) 施設利用権	159,224,925		
(ロ) 電話加入権	<u>418,717</u>		
無形固定資産合計			159,643,642

(3) 投資その他の資産

(イ) 投資有価証券	0		
(ロ) 出資金	<u>964,000</u>		
投資その他の資産合計		<u>964,000</u>	

固定資産合計

8,357,085,963

2 流動資産

(1) 現金・預金

(イ) 現金	0		
(ロ) 預金	<u>1,525,435,379</u>	1,525,435,379	

(2) 未収金

(イ) 営業未収金	205,928,853		
(ロ) 営業外未収金	28,145		
(ハ) その他未収金	24,800,000		
貸倒引当金	<u>△ 844,000</u>	229,912,998	

(3) 貯蔵品

(イ) 材料	5,009,461		
(ロ) 貯蔵量水器	<u>1,495,350</u>	6,504,811	

(4) 前払費用

7,643

(5) 前払金

(イ) その他前払金	<u>15,100,000</u>	15,100,000	
------------	-------------------	------------	--

(6) その他流動資産

(イ) 保管有価証券	<u>8,676,800</u>	<u>8,676,800</u>	
------------	------------------	------------------	--

流動資産合計

1,785,637,631

資産合計

10,142,723,594

負 債 の 部

3 固定負債

(1) 企業債

(イ) 建設改良費等の財源に充てるための企業債	2,831,338,704	
企業債合計		2,831,338,704

固定負債合計

2,831,338,704

4 流動負債

(1) 企業債

(イ) 建設改良費等の財源に充てるための企業債	183,617,703	
企業債合計		183,617,703

(2) 引当金

(イ) 賞与引当金	7,241,000	
引当金合計		7,241,000

(3) 未払金

(イ) 営業未払金	38,860,607	
(ロ) 営業外未払金	14,724,700	
(ハ) その他未払金	54,879,000	
(ニ) 未払還付金	1,420	
未払金合計		108,465,727

(5) 預り金		1,032,428
---------	--	-----------

(6) その他流動負債		8,676,800
-------------	--	-----------

流動負債合計

309,033,658

5 繰延収益

(1) 長期前受金		1,476,189,703
-----------	--	---------------

(2) 長期前受金収益化累計額		△ 464,449,036
-----------------	--	---------------

繰延収益合計

1,011,740,667

負債合計

4,152,113,029

資 本 の 部

6 資本金

(1) 資本金

(イ) 固有資本金		89,779,103
(ロ) 繰入資本金		78,751,780
(ハ) 組入資本金		4,722,911,814

資本金合計

4,891,442,697

7 剰余金

(1) 資本剰余金

(イ) 国庫補助金	13,096,928	
(ロ) 県補助金	814,980	
(ハ) 他会計補助金	18,537,896	
(ニ) 工事負担金	49,291,330	
(ホ) 受贈財産評価額	41,214,132	
資本剰余金合計		122,955,266

(2) 利益剰余金

(イ) 減債積立金	167,639,136	
(ロ) 建設改良積立金	187,783,742	
(ハ) 災害準備積立金	70,000,000	
(ニ) 当年度未処分利益剰余金	550,789,724	
利益剰余金合計		976,212,602

剰余金合計

1,099,167,868

資本合計

5,990,610,565

負債資本合計

10,142,723,594

令和6年度日向市水道事業会計
決算附属書類

令和6年度 日向市水道事業報告書

1. 概 況

(1) 総括事項

本市の上水道は、昭和25年4月に給水を開始し市勢の発展に伴う普及率向上と給水需要の増加に対応するため、昭和44年7月に権現原浄水場の運用開始、その後第6次までの拡張を経て現在の上水道が形成されました。

近年、給水人口は少子高齢化をはじめとする社会情勢の変動に伴い減少しており、水道事業の主な財源である給水収益は逓減傾向にあります。一方で、水道施設の耐震化や老朽化対策は水道の安定供給のための重要な課題であり、更新事業の更なる推進が求められるなか、給水収益の逓減と合わせて厳しい財政状況になっています。

必要な財源を確保するため、令和4年度に料金を改定しましたが、市民生活や企業活動への急激な負担増を抑制するための経過措置として二段階での改定となっており、令和6年7月に第二段階目の料金体系へ移行しました。今後数年間は本年度と同程度の収入が見込まれますが、長期的には人口減少により料金収入が減少すると予測されます。

今後も持続可能な水道事業を実現するために、「日向市水道ビジョン」や昨年度に中間見直しを行った「日向市水道事業経営戦略」に沿って健全経営に向けた取り組みを実施する必要があります。

イ 業務状況

令和6年度の上水道給水人口は52,672人で前年度より644人減少し、給水戸数は23,619戸で前年度より93戸増加しています。また、給水区域内普及率は98.87%で前年度並みです。

次に、年間総配水量は7,553,178 m^3 で前年度より36,799 m^3 減少し、年間総有収水量も6,636,978 m^3 で前年度より84,706 m^3 減少しています。また、有収率は87.87%で前年度を0.69ポイント下回りました。

ロ 財政状況

本年度の収益的収支（税抜）において、収益は1,247,735,042円で前年度より47,401,135円増加し、費用は879,619,363円と前年度より29,598,637円増加しました。当年度純利益は368,115,679円で前年度より17,802,498円増加しています。

収益では、第二段階目の料金体系への移行により、給水収益が42,694,230円増加しました。費用では、営業費用が29,688,992円増加しており、これは主に委託料、固定資産除却費などの増によるものです。また、営業外費用が704,039円減少していますが、これは主に支払利息の減によるものです。

次に、資本的収支（税込）において、収入額278,502,225円に対し支出額は759,434,222円で、差引き収支不足額は480,931,997円となり前年度より103,017,906円減少しています。不足額については、損益勘定留保資金等で補てんしています。

また、企業債の残高は3,014,956,407円で前年度より67,325,955円増加しています。

ハ 建設状況

主な工事として、配水管布設工事では「日向市水道ビジョン」に基づく老朽管路更新や、財光寺南地区土地区画整理事業等の区画整理事業に伴う配水管布設など約7,410mの送配水管布設を行いました。

送配水管布設工事の実施に当たっては、他の公共事業の実施に合わせて施工するなど経費節減に努めるとともに、新技術等の採用により管路の耐震化や実耐用年数の向上に努めました。

また、施設改良工事では権現原浄水場の大規模更新に向けた更新基本設計の実施や、大規模停電対策として引込開閉器盤の改良を行うなど災害に強い強靱な水道施設の構築に向けて取り組んだほか、計測設備等の更新工事により施設の長寿命化対策を実施しました。

（２）経営指標に関する事項

令和６年度決算における経営成績について、経営の健全性を示す経常収支比率は、第二段階目の料金体系への移行による給水収益の増加により前年度比0.73ポイント増の142.08%となりました。健全経営の水準とされる100%を大幅に上回っています。料金水準の妥当性を示す料金回収率は、前年度比0.62ポイント増の135.23%となりました。

一方、償却対象資産の減価償却の状況を示す有形固定資産減価償却率は前年度比0.03ポイント増の57.94%、法定耐用年数を経過した管路延長の割合を示す管路経年化率は前年度比1.52ポイント増の35.07%と施設の老朽化が進んでいるのに対して、当該年度に更新した管路延長の割合を示す管路更新率は前年度比0.31ポイント増の1.72%となっています。今後も現在の経営状況を維持しつつ計画的な施設更新の加速化を行ってまいります。

〈経営指標の推移〉

	令和２年度	令和３年度	令和４年度	令和５年度	令和６年度
経常収支比率	115.59%	111.51%	118.53%	141.35%	142.08%
料金回収率	106.35%	102.56%	89.70%	134.61%	135.23%
有形固定資産減価償却率	56.72%	57.05%	57.84%	57.91%	57.94%
管路経年化率	31.89%	32.48%	32.93%	33.55%	35.07%
管路更新率	1.15%	1.12%	1.39%	1.41%	1.72%

経常収支比率・料金回収率の推移

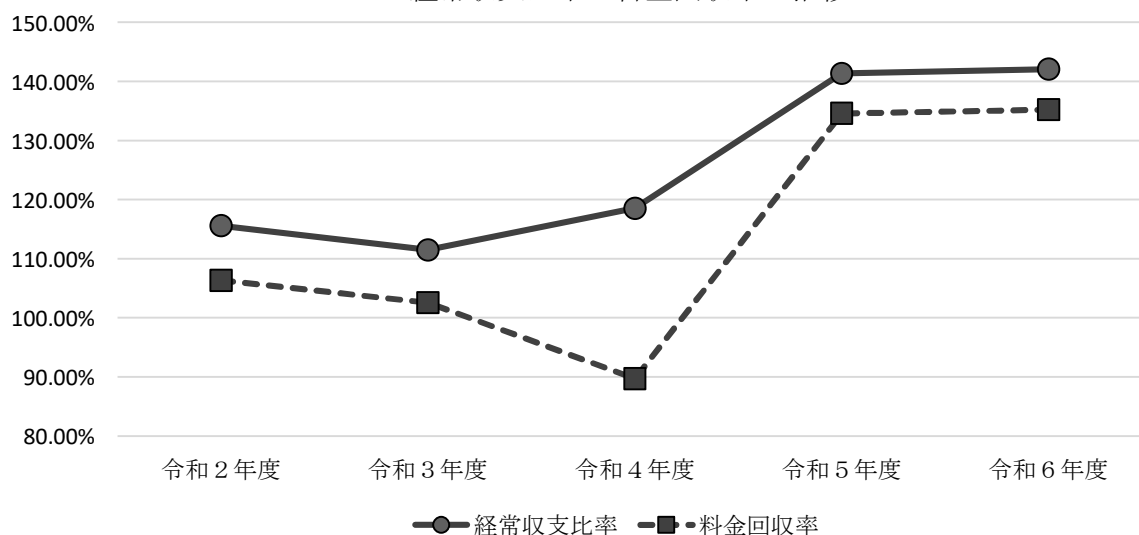

有形固定資産減価償却率・管路経年化率・管路更新率の推移

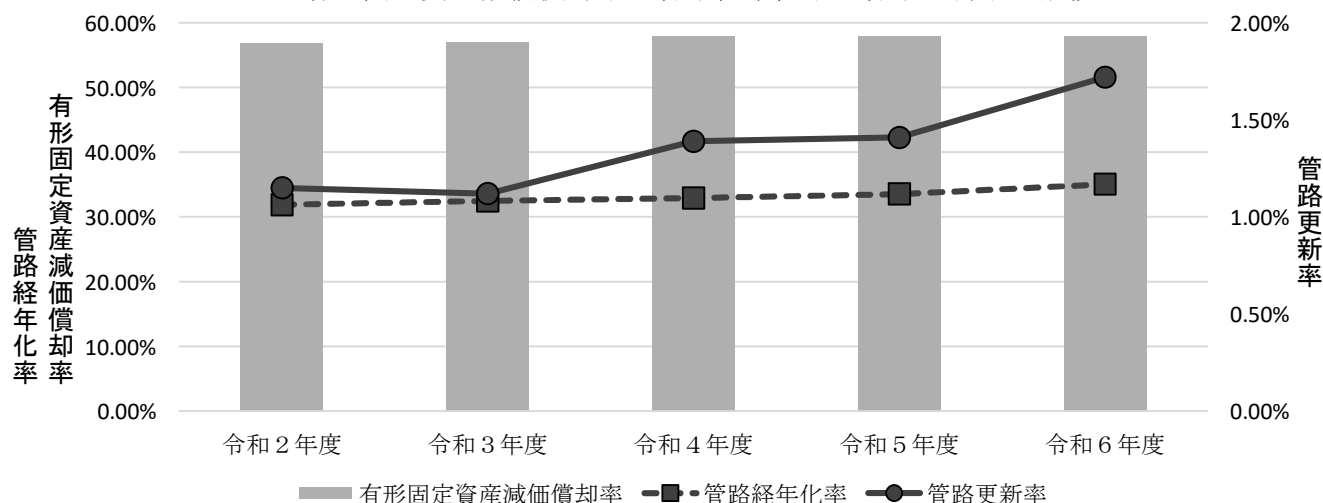

(3) 議会議決事項

議案番号	件名	提出年月日	議決年月日
議案第82号	令和5年度日向市水道事業会計剰余金の処分及び決算	令和6年9月24日	令和6年10月8日
議案第87号	令和6年度日向市水道事業会計補正予算（第1号）	令和6年9月30日	令和6年9月30日
議案第25号	日向市水道布設工事監督者の配置及び資格並びに水道技術管理者の資格に関する条例の一部を改正する条例	令和7年2月28日	令和7年3月24日
議案第52号	令和7年度日向市水道事業会計予算	令和7年2月28日	令和7年3月24日

(4) 職員に関する事項

イ 職員の増減状況

	損益勘定所属職員				資本勘定 所属職員	計	定数
	事務職員	技術職員	技術労務職員	計			
令和6年度	9(2)	5	0	14(2)	0	14(2)	16
令和5年度	9(3)	5	0	14(3)	0	14(3)	17
差 引	0(△1)	0	0	0(△1)	0	0(△1)	△1

※()内は再任用職員及び会計年度任用職員について外書き

ロ 職員の配置状況

	総務係	工務係	維持係	浄水係	計
課 長	1				1
課長補佐		1		1	2
副主幹・係長	1		1		2
主 査		1		1	2
主任主事	1	1	1		3
主任技師		1			1
主 事	1		1		2
再任用職員			1		1
任期付短時間職員	1				1
会計年度任用職員	1				1
計	6	4	4	2	16

2. 工 事

建設改良工事の概況

(1) 配水管布設工事

工事名	本年度施工内容			工事費(円)	着工年月日	竣工年月日	備考
	管種	口径(mm)	延長(m)				
高砂団地配水管布設工事 (1工区)	配水用ポリエチレン管 (HPPE)	75	170.60	37,158,000	R5.10.26	R6.5.9	前年度繰越
	配水用ポリエチレン管 (HPPE)	50	661.80				
高砂団地配水管布設工事 (2工区)	配水用ポリエチレン管 (HPPE)	75	290.30	38,258,000	R5.10.26	R6.5.31	前年度繰越
	配水用ポリエチレン管 (HPPE)	50	599.70				
市道赤岩中野線送水管布設工事	ダクトイル鋳鉄管 (DIP-GX)	400	189.80	45,147,000	R6.1.24	R6.5.31	前年度繰越
	ダクトイル鋳鉄管 (DIP-GX)	300	10.30				
市道古田深溝通線配水管布設工事	配水用ポリエチレン管 (HPPE)	100	99.00	8,243,000	R6.2.1	R6.4.26	前年度繰越
	配水用ポリエチレン管 (HPPE)	75	11.50				
	ダクトイル鋳鉄管 (DIP-GX)	100	3.80				
市道赤岩中野線外管路舗装工事	アスファルト舗装工	1,467 (㎡)		16,453,000	R6.5.30	R6.10.17	
市道西谷線外管路舗装工事	アスファルト舗装工	770 (㎡)		8,216,000	R6.5.30	R6.10.2	
市道奥野小原線配水管布設工事 (1工区)	配水用ポリエチレン管 (HPPE)	100	532.50	28,773,000	R6.6.19	R6.11.25	
	配水用ポリエチレン管 (HPPE)	75	9.00				
	配水用ポリエチレン管 (HPPE)	50	4.90				
市道奥野小原線配水管布設工事 (2工区)	配水用ポリエチレン管 (HPPE)	100	477.30	27,810,000	R6.6.20	R6.11.25	
	配水用ポリエチレン管 (HPPE)	75	16.20				
	配水用ポリエチレン管 (HPPE)	50	14.30				
日向市駅周辺地区配水管布設工事	ダクトイル鋳鉄管 (DIP-GX)	100	35.40	6,527,000	R6.7.18	R6.10.8	
	配水用ポリエチレン管 (HPPE)	75	91.50				
財光寺南地区配水管布設工事	ダクトイル鋳鉄管 (DIP-GX)	150	117.60	24,227,000	R6.8.8	R7.3.26	
	配水用ポリエチレン管 (HPPE)	100	232.00				
	配水用ポリエチレン管 (HPPE)	75	184.90				
長江団地配水管布設工事 (1工区)	配水用ポリエチレン管 (HPPE)	75	455.80	48,327,000	R6.8.26	R7.3.12	
	配水用ポリエチレン管 (HPPE)	50	548.70				
長江団地配水管布設工事 (2工区)	配水用ポリエチレン管 (HPPE)	100	241.50	48,501,000	R6.8.27	R7.2.20	
	配水用ポリエチレン管 (HPPE)	75	339.10				
	配水用ポリエチレン管 (HPPE)	50	430.00				
県道日知屋財光寺線配水管布設工事 (亀崎1工区)	ダクトイル鋳鉄管 (DIP-GX)	200	311.00	37,698,000	R6.8.29	R7.2.26	
	ダクトイル鋳鉄管 (DIP-GX)	100	4.30				
	配水用ポリエチレン管 (HPPE)	100	11.00				
	配水用ポリエチレン管 (HPPE)	75	1.00				
県道日知屋財光寺線配水管布設工事 (亀崎2工区)	ダクトイル鋳鉄管 (DIP-GX)	200	332.80	40,901,000	R6.8.26	R7.2.26	
	ダクトイル鋳鉄管 (DIP-GX)	100	0.40				
	配水用ポリエチレン管 (HPPE)	75	9.40				
市道大王町9号線送水管布設工事	ダクトイル鋳鉄管 (DIP-GX)	150	282.90	20,923,000	R6.9.11	R7.2.6	
	硬質塩化ビニル管 (HI-VP)	100	3.40				
	硬質塩化ビニル管 (HI-VP)	75	0.70				
市道日知屋財光寺通線配水管布設工事 (1工区)	ダクトイル鋳鉄管 (DIP-GX)	300	299.80	36,757,000	R6.9.25	R7.2.20	
市道日知屋財光寺通線配水管布設工事 (2工区)	ダクトイル鋳鉄管 (DIP-GX)	300	103.00	33,180,000	R6.9.25	R7.3.27	
	ダクトイル鋳鉄管 (DIP-GX)	200	9.00				
	ダクトイル鋳鉄管 (DIP-GX)	75	3.10				
市役所前線舗装補修工事	舗装工	745 (㎡)		940,500	R6.10.11	R6.12.19	

工事名	本年度施工内容			工事費(円)	着工 年月日	竣工 年月日	備考
	管種	口径(mm)	延長(m)				
下水道舗装復旧工事（1工区）	舗装復旧工	2,458 (㎡)		2,514,000	R6.10.17	R7.3.6	
県道日知屋財光寺線 配水管布設工事（古田工区）	配水用ポリエチレン管（HPPE）	100	206.80	21,182,000	R6.10.31	R7.3.27	
	配水用ポリエチレン管（HPPE）	75	62.00				
	配水用ポリエチレン管（HPPE）	50	5.90				
県道細島港線配水管布設工事	ダクタイル鋳鉄管（DIP-GX）	200	352.00		R6.10.30		翌年度繰越
	ダクタイル鋳鉄管（DIP-GX）	100	4.20				
市道長江池線配水管布設工事	配水用ポリエチレン管（HPPE）	100	462.10		R7.1.22		翌年度繰越
	配水用ポリエチレン管（HPPE）	75	264.00				
計			8,496.30	531,735,500			

（２）施設改良工事

工事名	施工内容	工事費(円)	着工 年月日	竣工 年月日	備考
権現原浄水場 3 系取水ポンプ設備No. 9更新工事	立軸斜流ポンプ（電動機込）1台	22,348,700	R5.7.31	R6.7.19	前年度繰越
細島東部配水池水位計設置工事	水位計設置	1,870,000	R6.6.7	R6.8.26	
権現原浄水場安全柵外設置工事	2系配水池：安全柵設置（H1100）L=104.4m、 支柱ベース防水処理60箇所、背かご設置N=1箇所 3系配水池：背かご設置N=1箇所	7,805,893	R6.7.4	R6.12.23	
向洋台ポンプ場外引込開閉基盤改修工事	向洋台ポンプ場N=1面、日向台ポンプ場N=1面	5,390,000	R6.8.27	R7.3.26	
榎木配水池水位計更新工事	水位計更新	1,980,000	R6.9.13	R6.12.20	
権現原浄水場原水アルカリ度計更新工事	アルカリ度計更新		R6.10.9		翌年度繰越
		39,394,593			

3. 業 務

(1) 業務量

区 分	令和6年度(A)	令和5年度(B)	比較 (A)－(B)	増減率(%)
1. 給水人口(人)	52,672	53,316	△ 644	△ 1.2
2. 給水戸数(戸)	23,619	23,526	93	0.4
3. 年間総配水量(m ³)	7,553,178	7,589,977	△ 36,799	△ 0.5
4. 1ヶ月平均配水量(m ³)	629,432	632,498	△ 3,066	△ 0.5
5. 年間総有収水量(m ³)	6,636,978	6,721,684	△ 84,706	△ 1.3
6. 1ヶ月平均有収水量(m ³)	553,081	560,140	△ 7,059	△ 1.3
7. 有収率(%)	87.87	88.56	△ 0.69	－

(2) 事業収入に関する事項(税抜)

(単位:円、%)

区 分	令和6年度(A)	令和5年度(B)	比較 (A)－(B)	増減率
水道事業収益	1,247,735,042	1,200,333,907	47,401,135	3.9
1. 営業収益	1,194,644,795	1,148,482,995	46,161,800	4.0
(1) 給水収益	1,121,973,460	1,079,279,230	42,694,230	4.0
(2) その他の営業収益	72,671,335	69,203,765	3,467,570	5.0
2. 営業外収益	53,090,247	51,850,912	1,239,335	2.4
(1) 受取利息及び配当金	14,519	14,420	99	0.7
(2) 他会計補助金	0	0	0	－
(3) 他会計負担金	2,398,196	2,715,254	△ 317,058	△ 11.7
(4) 長期前受金戻入	48,371,342	47,358,953	1,012,389	2.1
(5) 雑収益	2,306,190	1,762,285	543,905	30.9
3. 特別利益	0	0	0	－
(1) 固定資産売却益	0	0	0	－
(2) 過年度損益修正益	0	0	0	－
(3) その他特別利益	0	0	0	－

(3) 事業費に関する事項 (税抜)

(単位：円、%)

区 分	令和6年度(A)	令和5年度(B)	比較 (A)－(B)	増減率
水道事業費用	879,619,363	850,020,726	29,598,637	3.5
1. 営業費用	838,830,325	809,141,333	29,688,992	3.7
（1）原水及び浄水費	207,081,631	195,934,350	11,147,281	5.7
（2）配水及び給水費	131,659,335	117,543,391	14,115,944	12.0
（3）業務費	93,855,943	92,704,426	1,151,517	1.2
（4）総係費	41,304,529	45,608,745	△ 4,304,216	△ 9.4
（5）減価償却費	340,772,548	351,422,119	△ 10,649,571	△ 3.0
（6）資産減耗費	24,046,939	5,885,502	18,161,437	308.6
（7）その他営業費用	109,400	42,800	66,600	155.6
2. 営業外費用	39,358,408	40,062,447	△ 704,039	△ 1.8
（1）支払利息及び企業債取扱諸費	38,373,039	39,183,238	△ 810,199	△ 2.1
（2）雑支出	985,369	879,209	106,160	12.1
3. 特別損失	1,430,630	816,946	613,684	75.1
（1）固定資産売却損	0	0	0	－
（2）過年度損益修正損	1,430,630	816,946	613,684	75.1
（3）その他特別損失	0	0	0	－

4. 会 計

(1) 重要契約の要旨 (300万円以上／税込)

イ 工事請負契約

(単位：円)

契約年月日	契約金額	契約の内容	契約の相手方	備考
R6. 5. 29	16,453,000	市道赤岩中野線外管路舗装工事	(株) 旭道路	
R6. 5. 29	8,216,000	市道西谷線外管路舗装工事	(株) 旭道路	
R6. 6. 18	28,773,000	市道奥野小原線配水管布設工事 (1工区)	(株) 佐藤設備	
R6. 6. 19	27,810,000	市道奥野小原線配水管布設工事 (2工区)	(有) 小泉管工事工務店	
R6. 7. 17	6,527,000	日向市駅周辺地区配水管布設工事	(株) ビスイ	
R6. 8. 7	24,227,000	財光寺南地区配水管布設工事	ヤマサキ設備	
R6. 8. 23	48,327,000	長江団地配水管布設工事 (1工区)	(株) 吉田工業	
R6. 8. 26	48,501,000	長江団地配水管布設工事 (2工区)	(株) 甲斐設備工業	
R6. 8. 28	37,698,000	県道日知屋財光寺線配水管布設工事 (亀崎1工区)	(株) コダマ設備工業	
R6. 8. 26	40,901,000	県道日知屋財光寺線配水管布設工事 (亀崎2工区)	(株) ビスイ	
R6. 9. 11	20,923,000	市道大王町9号線送水管布設工事	(有) 小泉管工事工務店	
R6. 9. 24	36,757,000	県道日知屋財光寺通線配水管布設工事 (1工区)	(株) 佐藤設備	
R6. 9. 25	33,180,000	県道日知屋財光寺通線配水管布設工事 (2工区)	(株) ヤマサキ設備	
R6. 10. 29	48,895,000	県道細島港線配水管布設工事	(株) ビスイ	
R6. 10. 30	21,182,000	県道日知屋財光寺通線配水管布設工事 (吉田工区)	(株) コダマ設備工業	
R7. 1. 21	37,873,000	市道長江池線外配水管布設工事	(株) 甲斐設備工業	
R6. 7. 3	7,805,893	権現原浄水場安全柵外設置工事	(株) 木田工業	
R6. 8. 26	5,390,000	向洋台ポンプ場外引込開閉基盤改修工事	(株) 不二電気水道工業	
R6. 10. 8	12,430,000	権現原浄水場原水アルカリ度計更新工事	東芝インフラテクノサービス(株) 九州支店	

ロ その他契約

(単位：円)

契約年月日	契約金額	契約の内容	契約の相手方	備考
R6. 4. 1	81,070,000	日向市浄水場等運転維持管理業務委託	(株) 日向衛生公社	
R6. 4. 1	5,229,400	日向市配水管修繕等業務委託	日向管工事協同組合	
R6. 4. 1	17,875,000	量水器検針業務委託 (上水道区域)	日向管工事協同組合	
R6. 6. 14	3,465,000	中野原取水口ポンプ場堆積土砂撤去業務委託	(株) 日向衛生公社	
R6. 8. 22	6,930,000	権現原浄水場汚泥脱水機設備保守点検業務委託	石垣メンテナンス (株) 九州支店	
R6. 8. 22	8,965,000	権現原浄水場中央監視装置他保守点検業務委託	東芝インフラテクノサービス (株) 九州支店	
R6. 10. 8	6,160,000	権現原浄水場凝集剤注入設備保守点検業務委託	日機装 (株) 西日本支社 大阪営業部九州営業グループ	
R6. 12. 25	7,590,000	中野原取水口ポンプ場堆積土砂撤去業務委託(その2)	(株) 日向衛生公社	
R7. 2. 4	12,870,000	権現原浄水場更新事業に係る事業者選定支援業務	(株) 日水コン宮崎事務所	

(2) 企業債及び一時借入金の状況

イ 企業債

(単位：円)

区 分	前年度末残高	本年度借入高	本年度償還高	本年度末残高
上水道事業	2,947,630,452	250,000,000	182,674,045	3,014,956,407

ロ 一時借入金

(単位：円)

区 分	前年度末残高	本年度中における 借入残高最高額	本年度末残高
上水道事業	0	0	0

(3) その他

イ 決算報告書は、税込処理方式によっている。

ロ 財務諸表は、税抜処理方式によっている。

ハ 他会計負担金等の使途について

- ① 営業収益・手数料のうち1,516,800円については、職員給与費（課税仕入以外）に全額（特定収入以外）充当した。
- ② 営業収益・負担金のうち3,060,241円については、職員給与費（課税仕入以外）に60,241円（特定収入以外）、企業債利息（課税仕入以外）に3,000,000円（特定収入以外）それぞれ充当した。
- ③ 営業外収益・他会計負担金2,398,196円については、職員給与費（課税仕入以外）に1,644,000円（特定収入以外）、企業債利息（課税仕入以外）に754,196円（特定収入以外）それぞれ充当した。
- ④ 営業外収益・長期前受金戻入48,371,342円については、減価償却費（課税仕入以外）に全額（特定収入以外）充当した。
- ⑤ 営業外収益・雑収益のうち861,855円については、修繕費等（課税仕入）に69,427円（特定収入）、職員給与費等（課税仕入以外）に792,428円（特定収入以外）それぞれ充当した。
- ⑥ 資本的収入・他会計出資金2,290,491円については、企業債償還元金（課税仕入以外）に全額（特定収入以外）充当した。
- ⑦ 資本的収入・工事負担金26,211,734円については、工事請負費（課税仕入）に全額（特定収入）充当した。

令和6年度 日向市水道事業キャッシュ・フロー計算書（税抜）

＜間接法＞

（令和6年4月1日～令和7年3月31日）

（単位：円）

1. 業務活動によるキャッシュ・フロー

当年度純利益	368,115,679
減価償却費	340,772,548
固定資産除却費	24,046,939
引当金の増減額（△減少）	29,000
長期前受金戻入額	△ 48,371,342
受取利息及び受取配当金	△ 14,519
支払利息	38,373,039
未収金の増減額（△増加）	△ 21,206,266
未払金の増減額（△減少）	△ 54,026,012
預り金の増減額（△減少）	△ 2,242,867
たな卸資産の増減額（△増加）	245,130
その他の流動資産の増減額（△増加）	18,000,000
小 計	663,721,329
利息及び配当金の受取額	14,519
利息の支払額	△ 38,373,039
業務活動によるキャッシュ・フロー	<u>625,362,809</u>

2. 投資活動によるキャッシュ・フロー

有形固定資産の取得による支出	△ 522,084,186
無形固定資産の取得による支出	0
工事負担金による収入	26,211,734
投資活動によるキャッシュ・フロー	<u>△ 495,872,452</u>

3. 財務活動によるキャッシュ・フロー

建設改良費等の財源に充てるための企業債による収入	250,000,000
建設改良費等の財源に充てるための企業債の償還による支出	△ 182,674,045
他会計からの出資による収入	2,290,491
リース債務の返済による支出	△ 2,284,800
財務活動によるキャッシュ・フロー	<u>67,331,646</u>

資金増減額（△は減少）	196,822,003
資金期首残高	<u>1,328,613,376</u>
資金期末残高	<u>1,525,435,379</u>

令和6年度 収益費用明細書（税抜）

収 益

（単位：円）

款	項	目	節	金 額	備 考
1 水道事業収益				1, 247, 735, 042	
1) 営業収益				1, 194, 644, 795	
	1 給水収益	水 道 料 金		1, 121, 973, 460	(外国船船舶給水は免税)
	2 その他の営業収益			72, 671, 335	
		材 料 売 却 収 益		354, 060	
		手 数 料		3, 334, 800	
		雑 収 益		53, 262, 234	
		負 担 金		15, 720, 241	
2) 営業外収益				53, 090, 247	
	1 受取利息及び配当金			14, 519	
		預 金 利 息		14, 519	
		貸 付 金 利 息		0	
		有 価 証 券 利 息		0	
	2 他会計負担金			2, 398, 196	
	3 長期前受金戻入			48, 371, 342	
	4 雑収益			2, 306, 190	
		不用品売却収益		0	
		そ の 他 雑 収 益		2, 306, 190	(貸倒れに係る消費税 29, 338)
3) 特別利益				0	
	1 固定資産売却益			0	
	2 過年度損益修正益			0	
	3 その他特別利益			0	
収 益 合 計				1, 247, 735, 042	

費 用

(単位：円)

款	項	目	節	金 額	備 考
1 水道事業費用	1) 営業費用	1 原水及び浄水費		879,619,363	
				838,830,325	
				207,081,631	
			給 料	9,447,000	予算額 9,447,000
			手 当 等	4,344,721	予算額 4,877,000
			賞与引当金繰入額	1,356,000	予算額 1,356,000
			法 定 福 利 費	3,092,407	予算額 3,432,000
			旅 費	25,837	
			被 服 費	31,600	
			備 消 耗 品 費	555,500	
			燃 料 費	161,277	
			印 刷 製 本 費	0	
			通 信 運 搬 費	1,257,472	
			委 託 料	109,473,900	
			手 数 料	2,589,140	
			賃 借 料	209,560	
			使 用 料	185,000	
			修 繕 費	2,309,920	
			工 事 請 負 費	0	
			動 力 費	58,551,055	
			薬 品 費	13,279,006	
			材 料 費	94,000	
			補 償 金	0	
			負 担 金	3,637	
			保 険 料	77,699	
			受 水 費	0	
			公 課 費	36,900	
		2 配水及び給水費		131,659,335	
			給 料	27,267,400	予算額 28,789,000
			手 当 等	11,880,580	予算額 13,132,576
			賞与引当金繰入額	3,234,000	予算額 3,234,000
			法 定 福 利 費	8,215,464	予算額 9,340,000
			旅 費	468,421	
			被 服 費	24,341	
			備 消 耗 品 費	1,080,315	
			燃 料 費	251,574	
			印 刷 製 本 費	0	
			通 信 運 搬 費	312,009	
			委 託 料	32,585,019	
			手 数 料	0	
			賃 借 料	1,419,950	
			使 用 料	20,745	
			修 繕 費	28,983,635	
			工 事 請 負 費	0	
			動 力 費	13,096,936	
			材 料 費	1,540,410	
			負 担 金	885,967	
			保 険 料	357,969	
			公 課 費	34,600	

款	項	目	節	金 額	備 考
1 水道事業費用	1) 営業費用	3 業務費		93,855,943	
			給 料	6,765,900	予算額 6,765,900
			手 当 等	2,363,536	予算額 3,879,424
			賞与引当金繰入額	920,000	予算額 920,000
			法 定 福 利 費	2,090,123	予算額 3,726,000
			旅 費	27,655	
			備 消 耗 品 費	81,000	
			燃 料 費	13,170	
			印 刷 製 本 費	834,486	
			通 信 運 搬 費	5,044,353	
			委 託 料	63,874,800	
			手 数 料	6,604,817	
			賃 借 料	5,029,139	
			使 用 料	6,000	
			修 繕 費	155,740	
			負 担 金	3,637	
			保 険 料	34,287	
			公 課 費	7,300	
		4 総係費		41,304,529	
			給 料	13,279,128	予算額 14,391,100
			手 当 等	5,202,158	予算額 7,142,000
			賞与引当金繰入額	1,731,000	予算額 1,731,000
			法 定 福 利 費	3,716,615	予算額 5,086,000
			報 酬	0	
			報 償 費	0	
			旅 費	36,556	
			被 服 費	0	
			備 消 耗 品 費	228,933	
			燃 料 費	0	
			印 刷 製 本 費	42,480	
			通 信 運 搬 費	6,209	
			広 告 料	0	
			委 託 料	621,000	
			手 数 料	54,028	
			賃 借 料	472,800	
			使 用 料	0	
			補 償 金	0	
			負 担 金	14,913,527	
			食 糧 費	0	
			保 険 料	361,200	
			公 課 費	0	
			貸倒引当金繰入額	638,895	

款	項	目	節	金 額	備 考
1 水道事業費用	1) 営業費用	5 減価償却費		340, 772, 548	
			有形固定資産減価償却費	322, 737, 680	
			無形固定資産減価償却費	18, 034, 868	
		6 資産減耗費		24, 046, 939	
			固 定 資 産 除 却 費	24, 046, 939	
			たな卸し資産減耗費	0	
		7 その他営業費用		109, 400	
			材 料 売 却 原 価	109, 400	
		2) 営業外費用		39, 358, 408	
			1 支払利息及び企業債取扱諸費		38, 373, 039
		企 業 債 利 息		38, 373, 039	
		2 雑支出		985, 369	
			そ の 他 雑 支 出	985, 369	
	3) 特別損失			1, 430, 630	
		1 固定資産売却損		0	
		2 過年度損益修正損		1, 430, 630	
		3 その他特別損失		0	
費 用 合 計				879, 619, 363	

令和6年度 固定資産明細書

(1) 有形固定資産

(単位：円)

資産の種類	年度当初 現在高	当年度 増加額	当年度 減少額	年度末 現在高	減価償却累計額			年度末 償却未済高	備考
					年度当初累計	当年度増加額	当年度減少額		
土地	248,401,431	0	0	248,401,431	-	-	-	248,401,431	
建物	377,100,575	0	0	377,100,575	257,609,144	8,194,818	0	111,296,613	
構築物	14,236,408,019	490,492,186	73,345,289	14,653,554,916	7,161,786,397	267,407,504	56,539,934	7,280,900,949	
取水設備	19,088,566	0	0	19,088,566	12,031,288	414,293	0	6,642,985	
導水設備	6,556,991	0	0	6,556,991	5,101,138	133,357	0	1,322,496	
浄水設備	1,521,653,120	0	0	1,521,653,120	838,191,109	27,122,058	0	656,339,953	
送水管	637,863,653	60,063,638	31,470,090	666,457,201	390,419,056	13,600,744	23,210,800	285,648,201	
配水設備	682,955,955	0	0	682,955,955	396,832,662	11,373,781	0	274,749,512	
配水管	10,883,529,874	397,765,462	41,875,199	11,239,420,137	5,255,882,452	197,295,506	33,329,134	5,819,571,313	
その他構築物	484,759,860	32,663,086	0	517,422,946	263,328,692	17,467,765	0	236,626,489	
機械及び装置	3,604,485,627	28,826,400	22,117,000	3,611,195,027	3,122,102,846	42,685,680	14,875,416	461,281,917	
電気設備	2,757,029,476	4,900,000	0	2,761,929,476	2,490,060,099	31,097,008	0	240,772,369	
ポンプ設備	505,470,578	20,317,000	22,117,000	503,670,578	380,929,207	7,558,885	14,875,416	130,057,902	
薬品注入設備	178,788,649	0	0	178,788,649	155,887,026	1,907,928	0	20,993,695	
滅菌設備	3,821,723	0	0	3,821,723	3,098,638	50,400	0	672,685	
量水器	98,517,780	109,400	0	98,627,180	49,194,427	34,759	0	49,397,994	
その他機械及び装置	60,857,421	3,500,000	0	64,357,421	42,933,449	2,036,700	0	19,387,272	
車両運搬具	18,777,092	1,175,000	0	19,952,092	16,147,932	446,266	0	3,357,894	
工具器具及び備品	35,207,381	0	0	35,207,381	27,271,837	1,720,897	0	6,214,647	
リース資産	22,848,000	0	0	22,848,000	9,130,060	2,282,515	0	11,435,425	
建設仮勘定	71,889,445	1,700,000	0	73,589,445	-	0	0	73,589,445	
計	18,615,117,570	522,193,586	95,462,289	19,041,848,867	10,594,048,216	322,737,680	71,415,350	8,196,478,321	

(単位：円)

(2) 無形固定資産						
資産の種類	年度当初現在高	当年度増加額	当年度減少額	当年度減価償却高	年度末現在高	備考
施設利用権	177,259,793	0	0	18,034,868	159,224,925	富島幹線用水路
電話加入権	418,717	0	0	0	418,717	
計	177,678,510	0	0	18,034,868	159,643,642	

(単位：円)

(3) 投資その他の資産					
資産の種類	年度当初現在高	当年度増加額	当年度減少額	年度末現在高	備考
出 資 金	964,000	0	0	964,000	地方公共団体金融機構出資金
投資有価証券	0	0	0	0	
計	964,000	0	0	964,000	

令和6年度 企業債明細書

(上水道事業の部)

財政融資資金

(単位：円、%)

発行年月日	発行総額	償還額		未償還残高	利率	償還終期	備考
		当年度償還高	償還高累計				
H8. 1. 31	228, 200, 000	12, 749, 649	221, 674, 178	6, 525, 822	0. 03	R7. 9. 25	第6次拡張事業
H8. 3. 14	248, 200, 000	13, 652, 039	234, 114, 535	14, 085, 465	0. 03	R8. 3. 1	第6次拡張事業
H10. 3. 25	120, 000, 000	5, 727, 674	102, 081, 237	17, 918, 763	0. 02	R10. 3. 1	浄水施設整備事業
H11. 3. 25	60, 000, 000	2, 804, 631	48, 176, 782	11, 823, 218	0. 02	R11. 3. 1	浄水施設整備事業
H12. 3. 24	270, 000, 000	12, 287, 408	204, 757, 512	65, 242, 488	0. 02	R12. 3. 1	浄水施設整備事業
H17. 3. 25	53, 900, 000	3, 617, 945	53, 900, 000	0	0. 02	R7. 3. 1	配水管整備事業
H18. 3. 27	61, 800, 000	2, 495, 769	30, 612, 528	31, 187, 472	0. 02	R18. 3. 1	配水池造成事業
H19. 7. 26	125, 600, 000	4, 956, 332	56, 376, 975	69, 223, 025	0. 02	R19. 3. 25	配水管整備事業
H20. 8. 26	186, 600, 000	7, 212, 355	76, 954, 445	109, 645, 555	0. 02	R20. 3. 25	配水管整備事業
H22. 2. 23	336, 300, 000	12, 623, 757	120, 266, 675	216, 033, 325	0. 02	R21. 9. 25	配水管整備事業
H22. 3. 25	265, 600, 000	9, 866, 281	89, 972, 162	175, 627, 838	0. 02	R22. 3. 1	配水管整備事業
H23. 3. 25	160, 000, 000	5, 878, 939	49, 114, 360	110, 885, 640	0. 02	R23. 3. 1	配水管整備事業
H24. 3. 26	150, 000, 000	5, 472, 192	41, 290, 163	108, 709, 837	0. 02	R24. 3. 1	配水管整備事業
H25. 3. 25	120, 000, 000	4, 362, 966	29, 214, 837	90, 785, 163	0. 02	R25. 3. 1	配水管整備事業
H26. 3. 25	100, 000, 000	3, 609, 540	20, 920, 836	79, 079, 164	0. 01	R26. 3. 1	配水管整備事業
H27. 3. 25	150, 000, 000	5, 432, 109	26, 522, 150	123, 477, 850	0. 01	R27. 3. 1	配水管整備事業
H28. 3. 25	100, 000, 000	3, 821, 727	15, 173, 060	84, 826, 940	0. 01	R28. 3. 1	配水管整備事業
H29. 3. 27	100, 000, 000	3, 763, 883	11, 224, 337	88, 775, 663	0. 01	R29. 3. 1	配水管整備事業
H30. 3. 26	100, 000, 000	3, 741, 401	7, 460, 454	92, 539, 546	0. 01	R30. 3. 1	配水管整備事業
H31. 3. 25	100, 000, 000	3, 571, 428	14, 285, 728	85, 714, 272	0. 00	R31. 3. 1	配水管整備事業
R2. 3. 25	200, 000, 000	6, 666, 666	33, 333, 350	166, 666, 650	0. 00	R32. 3. 1	配水管整備事業
R3. 3. 25	200, 000, 000	6, 666, 666	26, 666, 684	173, 333, 316	0. 01	R33. 3. 1	配水管整備事業
R4. 3. 25	250, 000, 000	8, 333, 332	25, 000, 036	224, 999, 964	0. 01	R34. 3. 1	配水管整備事業
R5. 3. 27	250, 000, 000	10, 000, 000	10, 000, 000	240, 000, 000	0. 01	R31. 3. 1	配水管整備事業
R6. 3. 25	250, 000, 000	0	0	250, 000, 000	0. 01	R32. 3. 1	配水管整備事業
R7. 3. 25	250, 000, 000	0	0	250, 000, 000	0. 02	R33. 3. 1	配水管整備事業
計 (A)	4, 436, 200, 000	159, 314, 689	1, 549, 093, 024	2, 887, 106, 976			

地方公共団体金融機構

発行年月日	発行総額	償還額		未償還残高	利率	償還終期	備考
		当年度償還高	償還高累計				
H10. 03. 25	60,000,000	3,198,436	56,732,428	3,267,572	0.02	R08. 03. 20	浄水施設整備事業
H10. 03. 25	20,000,000	1,070,930	18,905,381	1,094,619	0.02	R08. 03. 20	浄水施設整備事業
H11. 03. 24	40,000,000	2,078,855	35,709,708	4,290,292	0.02	R09. 03. 20	浄水施設整備事業
H12. 03. 22	180,000,000	9,097,233	151,596,399	28,403,601	0.02	R10. 03. 20	浄水施設整備事業
H17. 03. 30	26,100,000	1,751,918	26,100,000	0	0.02	R07. 03. 20	配水管整備事業
H18. 03. 30	23,800,000	1,581,001	22,190,413	1,609,587	0.02	R08. 03. 20	配水池造成事業
計 (B)	349,900,000	18,778,373	311,234,329	38,665,671			

簡易水道事業債（財政融資資金）

発行年月日	発行総額	償還額		未償還残高	利率	償還終期	備考
		当年度償還高	償還高累計				
H22. 5. 26	19,300,000	719,824	6,592,397	12,707,603	0.02	R22. 3. 25	鵜毛地区整備事業 (簡水債)
H23. 5. 26	17,300,000	638,788	5,357,166	11,942,834	0.02	R23. 3. 25	鵜毛地区整備事業 (簡水債)
H24. 5. 28	55,000,000	2,018,149	15,279,501	39,720,499	0.02	R24. 3. 25	田の原地区整備事業 (簡水債)
H25. 5. 28	32,900,000	1,204,222	8,087,176	24,812,824	0.01	R25. 3. 25	田の原地区整備事業 (簡水債)
計 (C)	124,500,000	4,580,983	35,316,240	89,183,760			

合計

(A)+(B)+(C)	4,910,600,000	182,674,045	1,895,643,593	3,014,956,407
-------------	---------------	-------------	---------------	---------------

注記

I. 重要な会計方針

1. 固定資産の減価償却の方法

(1) 有形固定資産

・減価償却の方法

定額法による。

・主な耐用年数

建物	10～65年
構築物	25～60年
機械及び装置	15～20年
車両運搬具	5年
工具器具及び備品	3～15年

(2) 無形固定資産

・減価償却の方法

定額法による。

(3) リース資産

・所有権移転ファイナンス・リース取引に係るリース資産

自己所有の固定資産に適用する減価償却方法と同一の方法による。

2. 消費税等の会計処理

消費税及び地方消費税の会計処理は、税抜方式によっている。

3. 引当金の計上方法

(1) 賞与引当金

職員の期末・勤勉手当の支給に備えるため、当年度末における支給見込額に基づき、当年度の負担に属する額(令和6年12月から令和7年3月までの4ヶ月分)7,241,000円を計上した。

(2) 貸倒引当金

債権の不納欠損による損失に備えるため、回収不能見込額を含む844,000円を計上した。

(3) 退職給付引当金

職員の退職手当は、一般会計への退職手当積立基金負担金として支出しているため、退職給付引当金としては計上していない。

4. リース取引の処理方法

(1) ファイナンス・リース取引

ア. 所有権移転ファイナンス・リース取引（リース期間が1年以内のリース取引及びリース料総額が300万円以下のファイナンス・リース取引を除く。）

通常の売買取引に係る方法に準じた会計処理を行っている。

イ. ア以外のファイナンス・リース取引

通常の賃貸借取引に係る方法に準じた会計処理を行っている。

(2) オペレーティング・リース取引

通常の賃貸借取引に係る方法に準じた会計処理を行っている。

5. キャッシュ・フロー計算書

キャッシュ・フロー計算書は、地方公営企業法施行規則別記第15号に規定される間接法により開示している。

II. 貸借対照表に関する注記

1. 企業債の償還に係る他会計の負担

貸借対照表に計上している企業債（当該事業年度の末日の翌日から起算して1年以内に償還予定のものを含む。）のうち、一般会計が負担すると見込まれる額は64,847,000円である。

2. 引当金の取崩し

(1) 賞与引当金

令和6年度において、職員の期末手当・勤勉手当の支給に7,463,000円取り崩した。

(2) 貸倒引当金

令和6年度において、債権の不納欠損による損失に387,895円取り崩した。