

令和6年度 各種集団検(健)診のご案内

各種がん検診は日向市民が対象です。 土・日検診があります

胃がん検診

対象：40歳以上
内容：バリウム検査
実施期間：6月

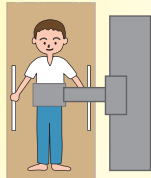

大腸がん検診

対象：30歳以上
41歳 無料(昭和58年4月2日~昭和59年4月1日生)
内容：便潜血検査(2日間の便を提出します)
実施期間：9月~11月

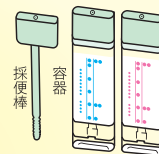

大腸がん、肺がんレントゲン
検診は同じ日に実施します。

肺がん CT 検診

対象：40歳以上
内容：肺がんCT検査
実施期間：5月、12月

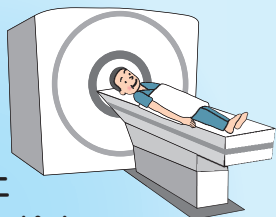

※ペースメーカーを
装着している方は
受けられません。

CTかレントゲンのどちらか1つです。

肺がん レントゲン検診

対象：40歳以上
内容：胸部レントゲン検査
実施期間：9月~11月

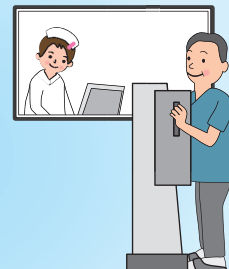

乳がん検診

(2年に1回の受診)

対象：30歳以上の女性
41歳 無料(昭和58年4月2日
~昭和59年4月1日生)
内容：マンモグラフィー検査
超音波検査(エコー)
実施期間：7月~11月

※妊娠中・授乳中の方は検診を
受けられません。
※ペースメーカーを装着してい
る方は受けられません。

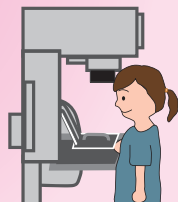

乳がん検診、子宮がん検診は
同日検診、夕方検診があります。

子宮がん検診

(2年に1回の受診)

対象：20歳以上の女性
31歳 無料(平成5年4月2日
~平成6年4月1日生)
内容：子宮頸部の細胞採取
実施期間：7月~11月

《マザーズタイム》
お子様と一緒に受診できる
時間帯があります。

- 対象年齢は、年度年齢(令和7年3月31日時点)です。
- 生活保護世帯の方は検診料金が無料です。(証明書が必要)
- ※検診の実施時期については、現在調整中のため前後する可能性があります。
- ※それぞれの検診については、受診対象にならない方もいます。
- 詳しい内容は、検診前にご案内しますのでご確認ください。

(参考)令和5年度 各種集団検(健)診料金

胃がん検診	40~69歳:1,000円、70歳~:400円
大腸がん検診	400円
肺がんCT検診	3,000円
肺がんレントゲン検診	無料
乳がん検診	30~69歳:2,000円、70歳~:1,000円
子宮がん検診	20~69歳:1,000円、70歳~:400円

※令和6年度は料金の見直しを行います。