⑤塩見・財光寺地区

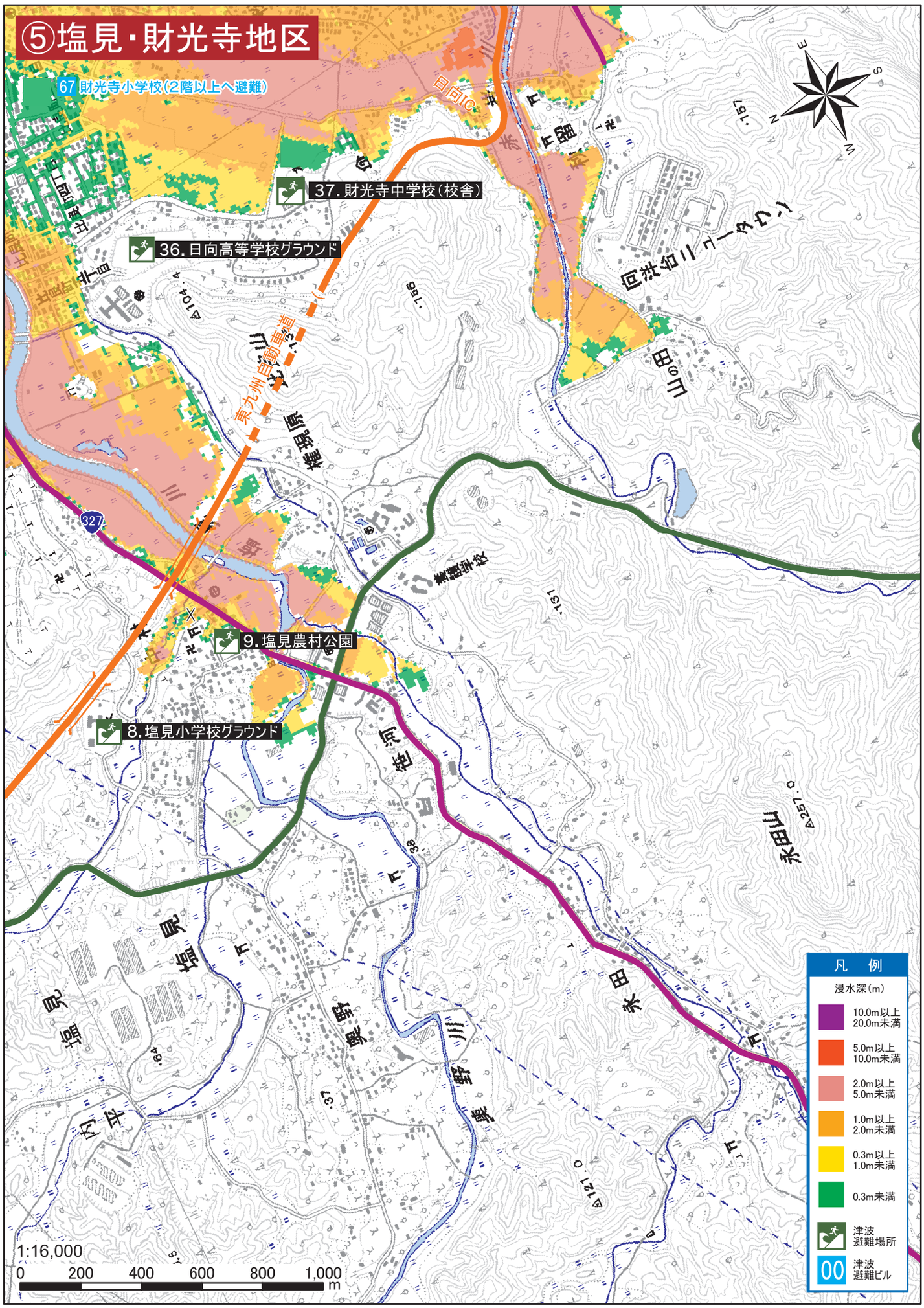
67 財光寺小学校（2階以上へ避難）
37. 財光寺中学校（校舎）
36. 日向高等学校グラウンド
9. 塩見農村公園
8. 塩見小学校グラウンド
日向IC
東九州自動車道
327
1:16,000
0 200 400 600 800 1,000 m
凡　例
浸水深（m）
10.0m以上 20.0m未満
5.0m以上 10.0m未満
2.0m以上 5.0m未満
1.0m以上 2.0m未満
0.3m以上 1.0m未満
0.3m未満
津波 避難場所
津波 避難ビル