

令和3年度

日向市 一般会計 特別会計 補正予算書

令和4年2月25日 提出
令和 年 月 日

目 次

日向市一般会計補正予算（第14号）	1 頁
日向市国民健康保険事業特別会計補正予算（第2号）	7
日向市介護保険事業特別会計（保険事業勘定）補正予算（第3号）	11
日向市後期高齢者医療事業特別会計補正予算（第1号）	15
補正予算に関する説明書	
日向市一般会計	19
日向市国民健康保険事業特別会計	55
日向市介護保険事業特別会計（保険事業勘定）	63
日向市後期高齢者医療事業特別会計	75

一 般 会 計

令和3年度 日向市一般会計補正予算（第14号）

令和3年度日向市の一般会計補正予算（第14号）は、次に定めるところによる。

（歳入歳出予算の補正）

- 第1条 歳入歳出予算の総額に歳入歳出それぞれ 1,457,685 千円を追加し、歳入歳出予算の総額を歳入歳出それぞれ 36,011,258 千円とする。
- 2 歳入歳出予算の款項の区分及び当該区分ごとの金額並びに補正後の歳入歳出予算の金額は、「第1表 歳入歳出予算補正」による。

（繰越明許費の補正）

- 第2条 繰越明許費の追加は、「第2表 繰越明許費補正」による。

（地方債の補正）

- 第3条 地方債の変更は、「第3表 地方債補正」による。

令和4年2月25日 提出

日向市長 十屋 幸平

第 1 表 歳入歳出予算補正

1 歳入

(単位：千円)

款	項	補正前の額	補正額	計
11 地方交付税		6,492,215	541,004	7,033,219
	1 地方交付税	6,492,215	541,004	7,033,219
15 国庫支出金		8,613,721	32,378	8,646,099
	1 国庫負担金	4,623,429	22,605	4,646,034
	2 国庫補助金	3,979,580	9,773	3,989,353
16 県支出金		3,896,123	715,231	4,611,354
	1 県負担金	1,820,818	3,179	1,823,997
	2 県補助金	1,941,313	712,052	2,653,365
17 財産収入		66,973	2,047	69,020
	1 財産運用収入	46,968	2,047	49,015
18 寄附金		716,003	503,000	1,219,003
	1 寄附金	716,003	503,000	1,219,003
19 繰入金		1,637,669	△224,984	1,412,685
	2 基金繰入金	1,627,898	△224,984	1,402,914
21 諸収入		732,393	9	732,402
	2 市預金利子	10	9	19
22 市債		2,710,831	△111,000	2,599,831
	1 市債	2,710,831	△111,000	2,599,831
歳入合計		34,553,573	1,457,685	36,011,258

(一般会計)

2 歳 出

(単位：千円)

款	項	補正前の額	補 正 額	計
1 議会費		207,139	3,000	210,139
	1 議会費	207,139	3,000	210,139
2 総務費		3,200,001	274,547	3,474,548
	1 総務管理費	2,625,549	272,979	2,898,528
	3 戸籍住民基本台帳費	178,325	1,568	179,893
3 民生費		14,520,120	99,295	14,619,415
	1 社会福祉費	5,580,936	69,057	5,649,993
	2 児童福祉費	6,330,645	30,238	6,360,883
5 労働費		11,580	10,500	22,080
	1 労働諸費	11,580	10,500	22,080
6 農林水産業費		1,023,328	662,161	1,685,489
	1 農業費	726,276	5,578	731,854
	2 林業費	253,435	656,583	910,018
7 商工費		2,705,696	167,348	2,873,044
	1 商工費	2,705,696	167,348	2,873,044
8 土木費		3,112,750	183,194	3,295,944
	1 土木管理費	201,899	19	201,918
	2 道路橋りょう費	506,184	△23,783	482,401
	4 港湾費	260,928	17,800	278,728
	5 都市計画費	2,137,290	189,158	2,326,448
9 消防費		967,829	2,413	970,242
	1 消防費	967,829	2,413	970,242
10 教育費		2,723,893	55,227	2,779,120
	1 教育総務費	363,068	17,616	380,684
	2 小学校費	1,261,975	18,596	1,280,571
	3 中学校費	193,430	12,353	205,783
	5 社会教育費	427,171	6,600	433,771
	6 保健体育費	452,082	62	452,144
歳 出 合 計		34,553,573	1,457,685	36,011,258

(一般会計)

第 2 表

繰越明許費補正

(単位:千円)

款	項	事業名	金額
01 議会費	01 議会費	[新型コロナ対策]議会ICT化推進事業	3,000
02 総務費	01 総務管理費	[新型コロナ対策]防疫対策等事業	6,400
02 総務費	01 総務管理費	[新型コロナ対策]定住促進事業	2,700
02 総務費	01 総務管理費	[新型コロナ対策]地域生活交通対策事業	700
02 総務費	01 総務管理費	[新型コロナ対策]業務システム運用事業	3,715
02 総務費	01 総務管理費	[新型コロナ対策]公共施設環境整備事業	1,500
02 総務費	03 戸籍住民基本台帳費	住民基本台帳事務費	1,588
03 民生費	02 児童福祉費	[新型コロナ対策]子育て世帯等臨時特別支援事業	2,503
03 民生費	02 児童福祉費	保育所等整備事業	29,633
04 衛生費	02 清掃費	財光寺汚泥処理場施設管理運営費	3,686
05 労働費	01 労働諸費	[新型コロナ対策]中小企業魅力発信支援事業	10,500
06 農林水産業費	01 農業費	農業振興事業	730
06 農林水産業費	01 農業費	富島幹線用水路整備事業	30,527
06 農林水産業費	01 農業費	[新型コロナ対策]地場産品消費喚起事業	1,900
06 農林水産業費	02 林業費	合板・製材生産性強化対策交付金事業	656,580
07 商工費	01 商工費	[新型コロナ対策]住宅・店舗等リフォーム促進事業	11,200
07 商工費	01 商工費	[新型コロナ対策]応援消費プレミアム付商品券発行事業	75,200
07 商工費	01 商工費	[新型コロナ対策]商工業団体・組合等消費喚起事業	24,300
07 商工費	01 商工費	[新型コロナ対策]中小企業等デジタル化支援事業	5,200
07 商工費	01 商工費	[新型コロナ対策]観光消費喚起事業	33,200
07 商工費	01 商工費	[新型コロナ対策]観光誘客再興事業	8,800
07 商工費	01 商工費	[新型コロナ対策]ビーチにぎわい創出事業	2,000
08 土木費	01 土木管理費	急傾斜地崩壊対策事業	27,901
08 土木費	01 土木管理費	日向市木造住宅耐震化促進事業	1,000
08 土木費	02 道路橋りょう費	橋梁長寿命化事業	15,647
08 土木費	05 都市計画費	財光寺南土地区画整理事業(社会資本整備総合交付金)	53,000
08 土木費	05 都市計画費	財光寺南土地区画整理事業(都市再生区画整理事業)	233,000
08 土木費	05 都市計画費	駅周辺土地区画整理事業(社会資本整備総合交付金)	47,508
08 土木費	05 都市計画費	駅周辺土地区画整理事業(都市再生区画整理事業)	175
08 土木費	05 都市計画費	駅周辺土地区画整理事業(防災・安全交付金)	57,918
09 消防費	01 消防費	[新型コロナ対策]救急体制の強化に要する経費	3,790
10 教育費	01 教育総務費	[新型コロナ対策]教育施設環境整備事業	17,600
10 教育費	02 小学校費	[新型コロナ対策]GIGAスクール構想環境整備事業(小学校)	18,596
10 教育費	03 中学校費	[新型コロナ対策]GIGAスクール構想環境整備事業(中学校)	12,353
11 災害復旧費	01 農林水施設災害復旧費	林道災害復旧事業	14,000

第 3 表

地 方 債 補 正

(単位：千円)

起債の目的	補 正 前			
	限度額	起債の方法	利 率	償還の方法
農村総合整備事業資金	6,400	証書借入 または 証券発行	年 5.0% 以内 (ただし、利率見直し方式で借り入れる資金について、利率の見直しを行った後においては、当該見直し後の利率)	政府資金については、その融資条件により、銀行その他の資金については、その債権者との協定によるものとする。 ただし、市財政の都合により据置期間及び償還期限を短縮し、又は繰上償還もしくは低利に借換えすることができる。
道路新設改良事業資金	130,300			
橋りょう整備事業資金	55,600			
港湾整備事業資金	216,000			
土地区画整理事業資金	553,200			
消防施設整備事業資金	12,000			
文化施設整備事業資金	0			
計	2,710,831			

起債の目的	補 正 後			
	限度額	起債の方法	利 率	償還の方法
農村総合整備事業資金	7,500	補正前に 同じ	補正前に同じ	補正前に同じ
道路新設改良事業資金	127,500			
橋りょう整備事業資金	48,700			
港湾整備事業資金	233,800			
土地区画整理事業資金	416,600			
消防施設整備事業資金	25,000			
文化施設整備事業資金	3,400			
計	2,599,831			

国民健康保険事業特別会計



令和3年度 日向市国民健康保険事業特別会計補正予算（第2号）

令和3年度日向市の国民健康保険事業特別会計補正予算（第2号）は、次に定めるところによる。

（歳入歳出予算の補正）

- 第1条 歳入歳出予算の総額に歳入歳出それぞれ 269,554 千円を追加し、歳入歳出予算の総額を歳入歳出それぞれ 7,135,956 千円とする。
- 2 歳入歳出予算の款項の区分及び当該区分ごとの金額並びに補正後の歳入歳出予算の金額は、「第1表 歳入歳出予算補正」による。

令和4年2月25日 提出

日向市長 十屋 幸平

第 1 表 歳入歳出予算補正

1 歳入

(単位：千円)

款	項	補正前の額	補正額	計
1 市 税		1,132,899	△6,035	1,126,864
	1 国民健康保険税	1,132,899	△6,035	1,126,864
6 県支出金		5,109,293	268,755	5,378,048
	1 県補助金	5,109,292	268,755	5,378,047
8 財産収入		113	16	129
	1 財産運用収入	111	16	127
10 繰入金		603,307	6,035	609,342
	1 一般会計繰入金	599,741	6,035	605,776
11 繰越金		424	783	1,207
	1 繰越金	424	783	1,207
歳 入 合 計		6,866,402	269,554	7,135,956

(国民健康保険事業特別会計)

2 歳 出

(単位: 千円)

款	項	補正前の額	補正額	計
2 保険給付費		4,928,956	268,755	5,197,711
	1 療養諸費	4,167,217	268,755	4,435,972
7 積立金		110	16	126
	1 基金積立金	110	16	126
9 諸支出金		5,647	783	6,430
	1 償還金還付加算金	5,644	783	6,427
歳 出 合 計		6,866,402	269,554	7,135,956

(国民健康保険事業特別会計)

介護保険事業特別会計

(保険事業勘定)

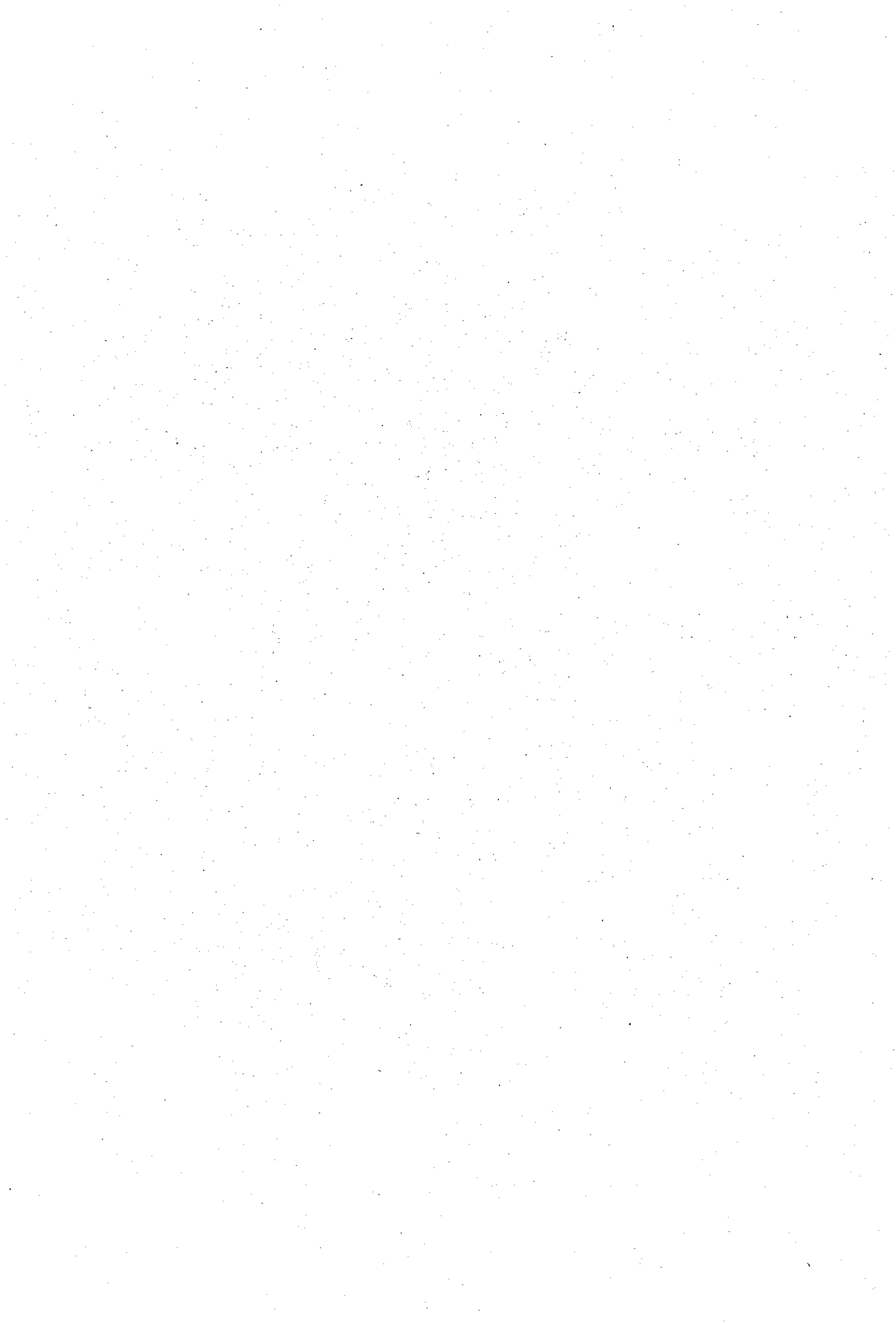

令和3年度 日向市介護保険事業特別会計（保険事業勘定）補正予算（第3号）

令和3年度日向市の介護保険事業特別会計（保険事業勘定）補正予算（第3号）は、次に定めるところによる。

（歳入歳出予算の補正）

第1条 歳入歳出予算の総額に歳入歳出それぞれ 82,305 千円を追加し、歳入歳出予算の総額を歳入歳出それぞれ 5,762,516 千円とする。

2 歳入歳出予算の款項の区分及び当該区分ごとの金額並びに補正後の歳入歳出予算の金額は、「第1表 歳入歳出予算補正」による。

令和4年2月25日 提出

日向市長 十屋 幸平

第 1 表 歳入歳出予算補正

1 歳入

(単位：千円)

款	項	補正前の額	補正額	計
4 国庫支出金		1,412,384	0	1,412,384
	1 国庫負担金	910,029	0	910,029
	2 国庫補助金	502,355	0	502,355
5 支払基金交付金		1,418,806	0	1,418,806
	1 支払基金交付金	1,418,806	0	1,418,806
6 県支出金		804,606	0	804,606
	1 県負担金	743,757	0	743,757
7 財産収入		160	46	206
	1 財産運用収入	159	46	205
10 繰越金		32,709	82,259	114,968
	1 繰越金	32,709	82,259	114,968
歳入合計		5,680,211	82,305	5,762,516

(介護保険事業特別会計(保険事業勘定))

2 歳 出

(単位：千円)

款	項	補正前の額	補 正 額	計
2 保険給付費		5,097,068	0	5,097,068
	1 介護サービス等諸費	4,679,272	△15,000	4,664,272
	4 高額介護サービス等費	113,176	12,000	125,176
	7 高額医療合算介護サービス等費	14,499	3,000	17,499
6 基金積立金		21,103	82,305	103,408
	1 基金積立金	21,103	82,305	103,408
歳 出 合 計		5,680,211	82,305	5,762,516

(介護保険事業特別会計 (保険事業勘定))

後期高齢者医療事業特別会計

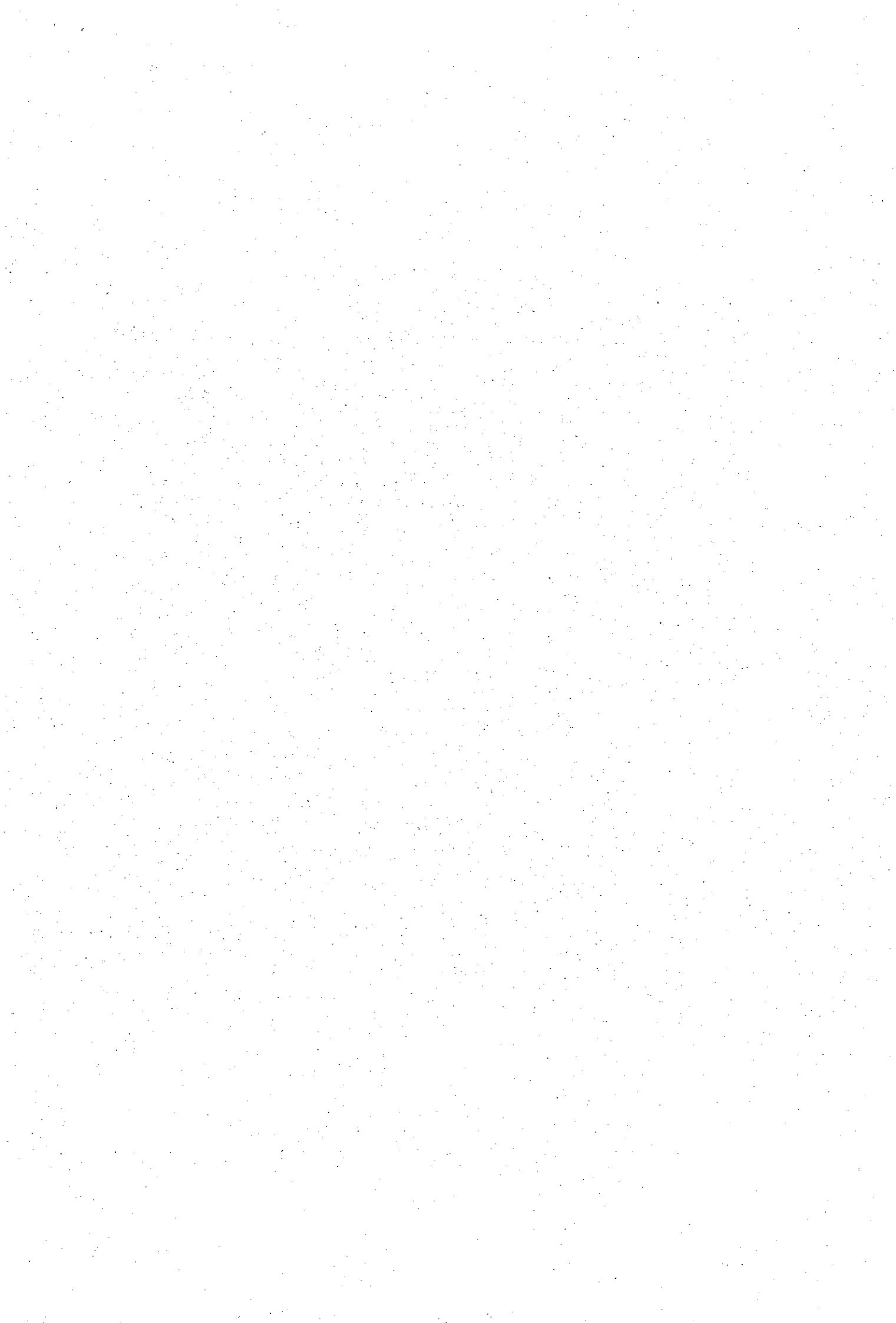

令和3年度 日向市後期高齢者医療事業特別会計補正予算（第1号）

令和3年度日向市の後期高齢者医療事業特別会計補正予算（第1号）は、次に定めるところによる。

（歳入歳出予算の補正）

- 第1条 歳入歳出予算の総額に歳入歳出それぞれ 12,704 千円を減額し、歳入歳出予算の総額を歳入歳出それぞれ 805,296 千円とする。
- 2 歳入歳出予算の款項の区分及び当該区分ごとの金額並びに補正後の歳入歳出予算の金額は、「第1表 歳入歳出予算補正」による。

令和4年2月25日 提出

日向市長 十屋 幸平

第 1 表 歳入歳出予算補正

1 歳入

(単位：千円)

款	項	補正前の額	補正額	計
3 繰入金		271,072	△12,704	258,368
	1 一般会計繰入金	271,072	△12,704	258,368
歳入合計		818,000	△12,704	805,296

(後期高齢者医療事業特別会計)

2 歳 出

(単位：千円)

款	項	補正前の額	補正額	計
2 後期高齢者医療広域連合納付金		764,317	△12,704	751,613
	1 後期高齢者医療広域連合納付金	764,317	△12,704	751,613
歳 出 合 計		818,000	△12,704	805,296

(後期高齢者医療事業特別会計)

令和3年度

日向市一般会計補正予算に関する説明書
日向市特別会計

一 般 会 計

1 総括 歳入歳出補正予算事項別明細書
 (歳入)

(単位：千円)

款	補正前の額	補正額	計
11 地方交付税	6,492,215	541,004	7,033,219
15 国庫支出金	8,613,721	32,378	8,646,099
16 県支出金	3,896,123	715,231	4,611,354
17 財産収入	66,973	2,047	69,020
18 寄附金	716,003	503,000	1,219,003
19 繰入金	1,637,669	△224,984	1,412,685
21 諸収入	732,393	9	732,402
22 市債	2,710,831	△111,000	2,599,831
歳入合計	34,553,573	1,457,685	36,011,258

(一般会計)

(歳出)

款	補正前の額	補正額	計
1 議会費	207,139	3,000	210,139
2 総務費	3,200,001	274,547	3,474,548
3 民生費	14,520,120	99,295	14,619,415
5 労働費	11,580	10,500	22,080
6 農林水産業費	1,023,328	662,161	1,685,489
7 商工費	2,705,696	167,348	2,873,044
8 土木費	3,112,750	183,194	3,295,944
9 消防費	967,829	2,413	970,242
10 教育費	2,723,893	55,227	2,779,120
歳出合計	34,553,573	1,457,685	36,011,258

(一般会計)

(単位：千円)

補 正 額 の 財 源 内 訳				
特 定 財 源				一 般 財 源
国庫支出金	県支出金	地 方 債	そ の 他	
2,700				300
14,661			1,903	257,983
44,926	6,137			48,232
9,400				1,100
800	659,344	1,100	3	914
84,800	49,750			32,798
△171,909		△128,500	495,419	△11,816
3,400		13,000	△14,467	480
43,600		3,400	78	8,149
32,378	715,231	△111,000	482,936	338,140

歳 入

(款) 11 地方交付税
(項) 1 地方交付税

目	補正前の額	補正額	計
1 地方交付税	6,492,215	541,004	7,033,219
(財政課)	6,492,215	541,004	7,033,219
計	6,492,215	541,004	7,033,219

(款) 15 国庫支出金
(項) 1 国庫負担金

1 民生費国庫負担金	4,402,920	22,605	4,425,525
(国民健康保険課)	73,332	△645	72,687
(福祉課)	2,060,979	23,250	2,084,229
計	4,623,429	22,605	4,646,034

(款) 15 国庫支出金
(項) 2 国庫補助金

1 総務費国庫補助金	358,108	159,361	517,469
(総合政策課)	273,672	156,900	430,572
(市民課)	71,086	2,461	73,547
2 民生費国庫補助金	2,489,207	22,321	2,511,528
(福祉課)	1,199,029	1,050	1,200,079
(こども課)	1,274,313	21,271	1,295,584
5 土木費国庫補助金	756,557	△171,909	584,648

(単位：千円)

節		説 明
区 分	金 額	
1 地方交付税	541,004	1 普通交付税 541,004

4 保険基盤安定負担金	△645	1 保険基盤安定負担金 △645 145,373,000円×1/2-73,332,000円[補正前]=△645,000円
1 社会福祉費負担金	23,250	1 障害者自立支援給付費負担金 23,250 介護給付事業 1,010,800,000円×1/2-495,000,000円[補正前]=10,400,000円 訓練等給付事業 650,700,000円×1/2-312,500,000円[補正前]=12,850,000円

3 総務管理費補助金	156,900	1 新型コロナウイルス感染症対応地方創生臨時交付金 156,900 377,100,000円×10/10-220,200,000円[補正前]=156,900,000円
3 総務管理費補助金	2,461	1 社会保障・税番号制度システム整備費補助金 1,568 1,568,000円×10/10=1,568,000円 2 マイナポイント事業費補助金 893 4,305,000円×10/10-3,412,000円[補正前]=893,000円
1 社会福祉費補助金	1,050	1 障害者地域生活支援事業補助金 1,050 訪問入浴サービス事業 12,200,000円×1/2-5,500,000円[補正前]=600,000円 移動支援事業 13,100,000円×1/2-6,100,000円[補正前]=450,000円
2 児童福祉費補助金	21,271	1 子ども・子育て支援交付金 633 一時預かり事業 19,300,000円×1/3-5,800,000円[補正前]=633,000円 2 保育士等処遇改善臨時特例交付金 20,638 20,638,000円×10/10=20,638,000円

(款) 15 国庫支出金
(項) 2 国庫補助金

目	補正前の額	補正額	計
(建設課)	123,050	△12,905	110,145
(市街地整備課)	626,600	△159,004	467,596
計	3,979,580	9,773	3,989,353

(款) 16 県支出金
(項) 1 県負担金

1 民生費県負担金	1,766,751	3,179	1,769,930
(国民健康保険課)	417,805	△8,446	409,359
(福祉課)	576,339	11,625	587,964
計	1,820,818	3,179	1,823,997

(款) 16 県支出金
(項) 2 県補助金

2 民生費県補助金	271,746	2,958	274,704
-----------	---------	-------	---------

(単位：千円)

節		説明
区分	金額	
1 道路橋りょう費補助金	△12,905	1 社会資本整備総合交付金（靱木線） △1,474 $25,320,000円 \times 5.5/10 - 15,400,000円 [補正前] = \triangle 1,474,000円$ 2 社会資本整備総合交付金（塩見美々津線） △240 $34,564,000円 \times 5.5/10 - 19,250,000円 [補正前] = \triangle 240,000円$ 3 社会資本整備総合交付金（橋梁長寿命化事業） △11,191 橋梁・トンネル 設計 △3,292,000円 $76,016,000円 \times 5.5/10 - 45,100,000円 [補正前] = \triangle 3,292,000円$ 工事 △6,122,000円 $39,870,000円 \times 5.5/10 - 28,050,000円 [補正前] = \triangle 6,122,000円$ 道路構造物 △1,777,000円 $6,946,000円 \times 5/10 - 5,250,000円 [補正前] = \triangle 1,777,000円$
2 都市計画費補助金	△159,004	1 社会資本整備総合交付金（財光寺南） △94,215 $120,570,000円 \times 5/10 - 154,500,000円 [補正前] = \triangle 94,215,000円$ 2 社会資本整備総合交付金（駅周辺） △10,380 $76,240,000円 \times 5/10 - 48,500,000円 [補正前] = \triangle 10,380,000円$ 3 都市再生区画整理事業（駅周辺） △15,000 $70,000,000円 \times 5/10 - 50,000,000円 [補正前] = \triangle 15,000,000円$ 4 防災・安全交付金（駅周辺） △39,409 $74,348,000円 \times 5.5/10 - 80,300,000円 [補正前] = \triangle 39,409,000円$

4 保険基盤安定負担金	△8,446	1 保険基盤安定負担金 1,082 保険税軽減分 $274,375,000円 \times 3/4 - 204,377,000円 [補正前] = 1,404,000円$ 保険者支援分 △322,000円 $145,373,000円 \times 1/4 - 36,666,000円 [補正前] = \triangle 322,000円$ 2 保険基盤安定負担金（後期高齢者医療分） △9,528 $222,978,000円 \times 3/4 - 176,762,000円 [補正前] = \triangle 9,528,000円$
1 社会福祉費負担金	11,625	1 障害者自立支援給付費負担金 11,625 介護給付事業 $1,010,800,000円 \times 1/4 - 247,500,000円 [補正前] = 5,200,000円$ 訓練等給付事業 6,425,000円 $650,700,000円 \times 1/4 - 156,250,000円 [補正前] = 6,425,000円$

--	--	--

(款) 16 県支出金
(項) 2 県補助金

目	補正前の額	補正額	計
(福祉課)	87,476	525	88,001
(こども課)	175,455	2,433	177,888
5 農林水産業費県補助金	218,294	658,394	876,688
(農業畜産課)	136,297	1,814	138,111
(林業水産課)	73,892	656,580	730,472
6 商工費県補助金	1,378,024	50,700	1,428,724
(商工港湾課)	1,377,423	50,700	1,428,123
計	1,941,313	712,052	2,653,365

(款) 17 財産収入
(項) 1 財産運用収入

2 利子及び配当金	1,073	2,047	3,120
(会計課)	1,073	2,047	3,120
計	46,968	2,047	49,015

(単位：千円)

節		説	明
区 分	金 額		
1 社会福祉費補助金	525	1 障害者地域生活支援事業補助金 訪問入浴サービス事業 12,200,000円×1/4-2,750,000円[補正前]=300,000円 移動支援事業 13,100,000円×1/4-3,050,000円[補正前]=225,000円	525
2 児童福祉費補助金	2,433	1 子育て支援乳幼児医療費助成事業補助金 90,600,000円×1/2-43,500,000円[補正前]=1,800,000円 2 子ども・子育て支援交付金 一時預かり事業 19,300,000円×1/3-5,800,000円[補正前]=633,000円	1,800 633
1 農業費補助金	1,814	1 担い手確保・経営強化支援事業費補助金 730,000円×10/10=730,000円 2 農地中間管理機構支援事業補助金 1,084,000円×10/10=1,084,000円	730 1,084
2 林業費補助金	656,580	1 合板・製材生産性強化対策事業補助金 656,580,000円×10/10=656,580,000円	656,580
1 商工費補助金	50,700	1 みやざき応援消費加速化事業費補助金 101,400,000円×1/2=50,700,000円	50,700

1 利子及び配当金	2,047	1 株配当金 2 財政調整積立基金利子 3 減債基金利子 4 退職手当基金利子 5 消防事務財調基金利子 6 公共施設整備基金利子 7 土地開発基金利子 8 奨学金貸付金利子 9 過疎地域振興基金利子 10 総合体育館建設基金利子 11 森林環境譲与税基金利子	11 915 123 366 33 420 19 16 79 62 3
-----------	-------	--	---

(款) 18 寄附金
(項) 1 寄附金

目	補正前の額	補正額	計
1 寄附金	716,003	503,000	1,219,003
(市街地整備課)	0	500,000	500,000
(総合政策課)	14,000	3,000	17,000
計	716,003	503,000	1,219,003

(款) 19 繰入金
(項) 2 基金繰入金

1 基金繰入金	1,627,898	△224,984	1,402,914
(財政課)	1,220,515	△207,484	1,013,031
(総合政策課)	201,302	△17,500	183,802
計	1,627,898	△224,984	1,402,914

(款) 21 諸収入
(項) 2 市預金利子

1 市預金利子	10	9	19
(会計課)	10	9	19
計	10	9	19

(款) 22 市債
(項) 1 市債

4 農林水産業債	42,200	1,100	43,300
(財政課)	42,200	1,100	43,300
6 土木債	976,700	△128,500	848,200
(財政課)	976,700	△128,500	848,200
7 消防債	12,000	13,000	25,000

(単位：千円)

節		説明	
区分	金額		
7	土木費寄附金	500,000	1 お倉ヶ浜総合公園野球場整備寄附金 500,000
5	総務費寄附金	3,000	1 企業版ふるさと日向市応援寄附金 3,000

1	基金繰入金	△207,484	1 財政調整積立基金繰入金 2 公共施設整備等資金積立基金繰入金 △202,884 △4,600
1	基金繰入金	△17,500	1 ふるさと日向市応援寄附金基金繰入金 △17,500

1	市預金利子	9	1 市預金利子 9
---	-------	---	--------------

1	農業債	1,100	1 農村総合整備事業債 1,100
2	道路橋りょう債	△9,700	1 道路新設改良事業債 2 橋りょう整備事業債 △2,800 △6,900
3	港湾債	17,800	1 港湾整備事業債 17,800
4	都市計画債	△136,600	1 土地区画整理事業債 △136,600

(款) 22 市 債
(項) 1 市 債

目	補正前の額	補 正 額	計
(財 政 課)	12,000	13,000	25,000
8 教 育 債	628,300	3,400	631,700
(財 政 課)	628,300	3,400	631,700
計	2,710,831	△111,000	2,599,831

(単位：千円)

節		説 明	
区 分	金 額		
1 消 防 債	13,000	1 消防施設整備事業債	13,000
3 社会教育債	3,400	1 文化施設整備事業債	3,400

歳 出

(款) 1 議会費
(項) 1 議会費

目	補正前の額	補 正 額	計	補正額の財源内訳	
				特定財源	一般財源
1 議会費	207,139	3,000	210,139	2,700	300
(議会事務局)	159,096	3,000	162,096	2,700 (内訳) 国庫支出金 2,700	300
計	207,139	3,000	210,139	2,700	300

(款) 2 総務費
(項) 1 総務管理費

1 一般管理費	1,344,713	257,390	1,602,103	1,824	255,566
(財政課)	8,621	257,024	265,645	1,458 (内訳) その他 1,458	255,566
(職員課)	1,253,015	366	1,253,381	366 (内訳) その他 366	
2 人事管理費	75,931	0	75,931	893	△893
(職員課)	75,931	0	75,931	893 (内訳) 国庫支出金 893	△893
6 財産管理費	134,559	1,500	136,059	1,300	200
(資産経営課)	122,661	1,500	124,161	1,300 (内訳) 国庫支出金 1,300	200

(単位：千円)

節		説 明
区 分	金 額	
17 備品購入費	3,000	[43] 日向市議会 02 市議会運営に要する経費 3,000 (09) [新型コロナ対策]議会ICT化推進事業 3,000

24 積立金	257,024	[48] 基金積立金 01 基金積立に要する経費 257,024 (01) 減債・財政調整・公共施設整備基金積立に要する経費 257,024
24 積立金	366	[48] 基金積立金 01 基金積立に要する経費 366 (02) 退職手当基金積立に要する経費 366
10 需用費	1,500	[46] 市施設管理運営費 02 総務施設管理運営費 1,500 (06) [新型コロナ対策]公共施設環境整備事業 1,500

(款) 2 総務費
(項) 1 総務管理費

目	補正前の額	補正額	計	補正額の財源内訳	
				特定財源	一般財源
7 企画費	556,654	3,974	560,628	1,979	1,995
(総合政策課)	118,207	3,895	122,102	1,900 (内訳) 国庫支出金 1,900	1,995
(東郷地域振興課)	30,846	79	30,925	79 (内訳) その他 79	
8 電子計算管理費	354,398	3,715	358,113	3,300	415
(総合政策課)	352,683	3,715	356,398	3,300 (内訳) 国庫支出金 3,300	415
13 災害対策本部費	54,484	6,400	60,884	5,700	700
(防災推進課)	54,484	6,400	60,884	5,700 (内訳) 国庫支出金 5,700	700
計	2,625,549	272,979	2,898,528	14,996	257,983

(単位：千円)

節		説明	明
区分	金額		
11 役務費	495	[32] 秩序ある土地利用と都市空間の形成	
12 委託料	3,700	03 交通ネットワークの充実	700
17 備品購入費	700	(01) 地域生活交通対策事業	
18 負担金、補助及び交付金	△1,000	(02) [新型コロナ対策]地域生活交通対策事業	700
		[39] 中山間地域の活性化と移住の促進	
		02 移住の促進	2,700
		(05) [新型コロナ対策]定住促進事業	2,700
		[47] 一般事務費	
		02 総務一般事務費	495
		(17) 総合政策一般事務費	495
24 積立金	79	[39] 中山間地域の活性化と移住の促進	
		01 中山間地域の活性化	79
		(01) 中山間地域振興事業	79
13 使用料及び賃借料	715	[41] 効果的・効率的な行政経営の推進	
14 工事請負費	3,000	02 行政運営の効率化の推進	3,715
		(29) [新型コロナ対策]業務システム運用事業	3,715
10 需用費	5,710	[25] 防災体制の充実	
17 備品購入費	690	01 災害予防対策の推進	6,400
		(26) [新型コロナ対策]防疫対策等事業	6,400

(款) 2 総務費
(項) 3 戸籍住民基本台帳費

目	補正前の額	補正額	計	補正額の財源内訳	
				特定財源	一般財源
1 戸籍住民基本台帳費	178,325	1,568	179,893	1,568	
(市民課)	97,177	1,568	98,745	1,568 (内訳) 国庫支出金 1,568	
計	178,325	1,568	179,893	1,568	

(款) 3 民生費
(項) 1 社会福祉費

1 社会福祉総務費	898,886	6,035	904,921	437	5,598
(国民健康保険課)	599,741	6,035	605,776	437 (内訳) 国庫支出金 △645 県支出金 1,082	5,598
2 障害者福祉費	2,398,218	98,513	2,496,731	36,450	62,063
(福祉課)	2,398,218	98,513	2,496,731	36,450 (内訳) 国庫支出金 24,300 県支出金 12,150	62,063
6 後期高齢者医療費	983,550	△35,491	948,059	△9,528	△25,963
(国民健康保険課)	983,550	△35,491	948,059	△9,528 (内訳) 県支出金 △9,528	△25,963

(単位：千円)

節		説明	
区分	金額		
12 委託料	1,568	[40] 市民に信頼される行政サービスの提供 04 情報公開と個人情報の保護 (03) 住民基本台帳事務費	1,568 1,568

27 繰出金	6,035	[49] 会計・基金繰出金 01 会計繰出に要する経費 (06) 国民健康保険事業特別会計への繰出金	6,035 6,035
19 扶助費	48,600	[14] 障がい福祉の充実 02 地域生活の支援	48,600
22 償還金、利子及び割引料	49,913	(15) 障害者地域生活支援事業 (19) 介護給付事業 (20) 訓練等給付事業 (23) 移動支援事業 [47] 一般事務費 03 民生一般事務費 (02) 障がい福祉一般事務費	1,200 20,800 25,700 900 49,913 49,913
18 負担金、補助及び交付金	△22,787	[16] 社会保障制度の安定運営 02 後期高齢者医療制度の適正な運営 (02) 後期高齢者医療事業	△22,787 △22,787
27 繰出金	△12,704	[49] 会計・基金繰出金 01 会計繰出に要する経費	△12,704

(款) 3 民生費
(項) 1 社会福祉費

目	補正前の額	補正額	計	補正額の財源内訳	
				特定財源	一般財源
計	5,580,936	69,057	5,649,993	27,359	41,698

(款) 3 民生費
(項) 2 児童福祉費

1 児童福祉総務費	6,039,818	30,238	6,070,056	23,704	6,534
(こども課)	5,925,095	30,238	5,955,333	23,704	6,534
				(内訳) 国庫支出金 21,271 県支出金 2,433	
計	6,330,645	30,238	6,360,883	23,704	6,534

(款) 5 労働費
(項) 1 労働諸費

2 労働諸費	11,580	10,500	22,080	9,400	1,100
(商工港湾課)	11,580	10,500	22,080	9,400	1,100
				(内訳) 国庫支出金 9,400	
計	11,580	10,500	22,080	9,400	1,100

(単位：千円)

節		説明	
区分	金額		
		(08) 後期高齢者医療事業特別会計への繰出金	△12,704

1 報酬	124	[11] 安心して子どもを生み育てられる環境づくり	
4 共済費	20	03 子育て支援制度の充実	30,238
8 旅費	2	(11) 子ども医療費助成事業	7,700
10 需用費	9	(15) 一時預かり事業	1,900
11 役務費	15	(34) [新型コロナ対策]保育士・幼稚園教諭等処遇改善臨時特例事業	20,000
12 委託料	1,900	(35) [新型コロナ対策]放課後児童支援員等処遇改善臨時特例事業	638
18 負担金、補助及び交付金	20,468		
19 扶助費	7,700		

8 旅費	13	[21] 雇用の確保と創出	
10 需用費	237	01 就業の場の確保と雇用の創出	10,500
11 役務費	150	(13) [新型コロナ対策]中小企業魅力発信支援事業	10,500
12 委託料	10,100		

(款) 6 農林水産業費
(項) 1 農業費

目	補正前の額	補正額	計	補正額の財源内訳	
				特定財源	一般財源
3 農業振興費	60,937	3,714	64,651	3,564	150
(農業畜産課)	54,744	1,814	56,558	1,814 (内訳) 県支出金 1,814	
(ふるさと物産振興課)	6,193	1,900	8,093	1,750 (内訳) 国庫支出金 800 県支出金 950	150
6 ほ場整備事業費	6,100	1,864	7,964	1,100	764
(農業畜産課)	6,100	1,864	7,964	1,100 (内訳) 地方債 1,100	764
8 用排水路整備事業費	142,498	0	142,498		
(農業畜産課)	142,498	0	142,498		
計	726,276	5,578	731,854	4,664	914

(款) 6 農林水産業費
(項) 2 林業費

2 林業振興費	160,656	656,583	817,239	656,583	
(林業水産課)	160,656	656,583	817,239	656,583 (内訳)	

(単位：千円)

節		説 明
区 分	金 額	
18 負担金、補助及び交付金	1,814	[17] 農業の振興 03 経営安定対策の推進 (01) 農地中間管理事業 (04) 農業振興事業 1,814 1,084 730
10 需用費	155	[17] 農業の振興
11 役務費	64	02 地域資源を生かした特産物の振興 (11) [新型コロナ対策]地場産品消費喚起事業 1,900 1,900
12 委託料	1,661	
13 使用料及び賃借料	20	
18 負担金、補助及び交付金	1,864	[17] 農業の振興 05 農村環境の維持と生産基盤の整備 (08) 県営鶉毛・榎木地区基盤整備事業 1,864 1,864
12 委託料	5,126	[17] 農業の振興
14 工事請負費	△5,126	05 農村環境の維持と生産基盤の整備 (12) 富島幹線用水路整備事業

18 負担金、補助及び交付	656,580	[18] 林業・木材産業の振興 02 林業経営の改善 656,580
---------------	---------	--

(款) 6 農林水産業費
(項) 2 林業費

目	補正前の額	補正額	計	補正額の財源内訳	
				特定財源	一般財源
				県支出金 656,580 その他 3	
計	253,435	656,583	910,018	656,583	

(款) 7 商工費
(項) 1 商工費

2 商工業振興費	2,304,964	115,900	2,420,864	109,050	6,850
(商工港湾課)	2,301,346	115,900	2,417,246	109,050 (内訳) 国庫支出金 59,300 県支出金 49,750	6,850
3 観光費	243,114	51,448	294,562	25,500	25,948
(観光交流課)	243,114	51,448	294,562	25,500 (内訳) 国庫支出金 25,500 その他 0	25,948
計	2,705,696	167,348	2,873,044	134,550	32,798

(単位：千円)

節		説 明	
区 分	金 額		
金		(05) 合板・製材生産性強化対策交付金事業	656,580
24 積立金	3	04 森林の適正な管理の推進	3
		(08) 森林経営管理制度事業	3

1 報 酬	1,488	[20] 商工業の振興	
3 職員手当等	298	01 活力ある商業の振興	115,900
4 共 済 費	300	(27) [新型コロナ対策]住宅・店舗等リフォーム促進事業	11,200
8 旅 費	52	(28) [新型コロナ対策]応援消費プレミアム付商品券発行事業	75,200
10 需 用 費	562	(37) [新型コロナ対策]商工業団体・組合等消費喚起事業	24,300
11 役 務 費	2,025	(41) [新型コロナ対策]中小企業等デジタル化支援事業	5,200
12 委 託 料	73,175		
18 負担金、補助及び交付金	38,000		
11 役 務 費	3,200	[23] 地域を活性化する観光の振興	
12 委 託 料	36,000	03 効果的な情報発信とプロモーション	42,000
14 工事請負費	4,500	(10) [新型コロナ対策]観光消費喚起事業	33,200
18 負担金、補助及び交付金	7,748	(11) [新型コロナ対策]観光誘客再起事業	8,800
		05 地域資源を活用したスポーツ交流の拡大	2,000
		(08) [新型コロナ対策]ビーチにぎわい創出事業	2,000
		[46] 市施設管理運営費	
		07 商工施設管理運営費	7,448
		(17) [新型コロナ対策]日向サンパーク体育施設等管理運営費	3,500
		(21) [新型コロナ対策]牧水公園管理運営費	3,500
		(25) [新型コロナ対策]石並川キャンプ場管理運営費	448

(款) 8 土木費
(項) 1 土木管理費

目	補正前の額	補正額	計	補正額の財源内訳	
				特定財源	一般財源
1 土木総務費	174,574	19	174,593	19	
(資産経営課)	1	19	20	19 (内訳) その他 19	
計	201,899	19	201,918	19	

(款) 8 土木費
(項) 2 道路橋りょう費

2 道路維持費	123,521	△3,554	119,967	△3,377	△177
(建設課)	123,521	△3,554	119,967	△3,377 (内訳) 国庫支出金 △1,777 地方債 △1,600	△177
3 道路新設改良費	151,057	△3,115	147,942	△2,914	△201
(建設課)	142,300	△3,115	139,185	△2,914 (内訳) 国庫支出金 △1,714 地方債 △1,200	△201
4 橋りょう維持費	135,000	△17,114	117,886	△16,314	△800
(建設課)	135,000	△17,114	117,886	△16,314 (内訳) 国庫支出金 △9,414 地方債 △6,900	△800
計	506,184	△23,783	482,401	△22,605	△1,178

(単位：千円)

節		説 明
区 分	金 額	
27 繰 出 金	19	[49] 会計・基金繰出金 02 基金繰出に要する経費 (01) 土地開発基金への繰出金
		19 19

14 工事請負費	△3,554	[34] 利便性の高い道路の整備 02 市道の整備と維持管理 (09) 市道維持管理費	△3,554 △3,554
14 工事請負費 21 補償、補填 及び賠償金	△2,275 △840	[34] 利便性の高い道路の整備 02 市道の整備と維持管理 (03) 榎木線道路改良事業(社会資本整備総合交付金) (06) 塩見美々津線道路改良事業(社会資本整備総合交付金)	△3,115 △2,679 △436
12 委 託 料 14 工事請負費	△5,984 △11,130	[34] 利便性の高い道路の整備 02 市道の整備と維持管理 (08) 橋梁長寿命化事業	△17,114 △17,114

(款) 8 土木費
(項) 4 港湾費

目	補正前の額	補正額	計	補正額の財源内訳	
				特定財源	一般財源
1 港湾費	260,928	17,800	278,728	17,800	
(商工港湾課)	260,928	17,800	278,728	17,800 (内訳) 地方債 17,800	
計	260,928	17,800	278,728	17,800	

(款) 8 土木費
(項) 5 都市計画費

2 土地区画整理事業費	1,310,379	△310,842	999,537	△300,204	△10,638
(市街地整備課)	1,270,901	△310,842	960,059	△300,204 (内訳) 国庫支出金 △159,004 地方債 △136,600 その他 △4,600	△10,638
7 公園費	37,040	500,000	537,040	500,000	
(市街地整備課)	28,478	500,000	528,478	500,000 (内訳) その他 500,000	
計	2,137,290	189,158	2,326,448	199,796	△10,638

(単位：千円)

節		説 明
区 分	金 額	
18 負担金、補助及び交付金	17,800	[36] 港湾機能の充実と活用 01 港湾の整備 17,800 (06) [R03国補正]重要港湾等整備事業 17,800

12 委託料	△54,000	[33] 生活の質を高める都市基盤の整備 01 良好な住環境の整備 △310,842
14 工事請負費	△78,000	(06) 財光寺南土地区画整理事業 (社会資本整備総合交付金) △188,430
21 補償、補填及び賠償金	△178,842	(10) 駅周辺土地区画整理事業 (社会資本整備総合交付金) △20,760 (11) 駅周辺土地区画整理事業 (都市再生区画整理事業) △30,000 (13) 駅周辺土地区画整理事業 (防災・安全交付金) △71,652
24 積立金	500,000	[33] 生活の質を高める都市基盤の整備 02 憩いのある公園・緑地の整備 500,000 (02) お倉ヶ浜総合公園整備事業 500,000

(款) 9 消防費
(項) 1 消防費

目	補正前の額	補正額	計	補正額の財源内訳	
				特定財源	一般財源
1 常備消防費	801,377	3,823	805,200	3,433	390
(消防本部総務課)	78,240	33	78,273	33 (内訳) その他 33	
(消防本部警防課)	34,915	3,790	38,705	3,400 (内訳) 国庫支出金 3,400	390
3 消防施設費	64,467	△1,410	63,057	△1,500	90
(消防本部警防課)	64,467	△1,410	63,057	△1,500 (内訳) 地方債 13,000 その他 △14,500	90
計	967,829	2,413	970,242	1,933	480

(款) 10 教育費
(項) 1 教育総務費

2 事務局費	360,151	17,616	377,767	15,816	1,800
(教育総務課)	45,194	17,616	62,810	15,816 (内訳) 国庫支出金 15,800 その他 16	1,800
計	363,068	17,616	380,684	15,816	1,800

(単位：千円)

節		説明
区分	金額	
24 積立金	33	[47] 一般事務費 09 消防一般事務費 33 (01) 常備消防一般事務費 33
10 需用費	2,570	[24] 消防体制の充実
17 備品購入費	1,220	01 警防・救急体制の充実 3,790 (11) [新型コロナ対策]救急体制の強化に要する経費 3,790
14 工事請負費	△1,410	[24] 消防体制の充実 02 消防団体制の充実 △1,410 (05) 非常備消防施設の充実に要する経費 △1,410

14 工事請負費	17,600	[02] 魅力ある教育体制や環境の充実
24 積立金	16	04 安全で安心な教育環境の充実 17,600 (32) [新型コロナ対策]教育施設環境整備事業 17,600
		[47] 一般事務費
		10 教育一般事務費 16 (01) 学校教育総務一般事務費 16

(款) 10 教育費
(項) 2 小学校費

目	補正前の額	補正額	計	補正額の財源内訳	
				特定財源	一般財源
2 教育振興費	87,030	18,596	105,626	16,700	1,896
(学校教育課)	73,501	18,596	92,097	16,700 (内訳) 国庫支出金 16,700	1,896
計	1,261,975	18,596	1,280,571	16,700	1,896

(款) 10 教育費
(項) 3 中学校費

2 教育振興費	90,232	12,353	102,585	11,100	1,253
(学校教育課)	65,800	12,353	78,153	11,100 (内訳) 国庫支出金 11,100	1,253
計	193,430	12,353	205,783	11,100	1,253

(款) 10 教育費
(項) 5 社会教育費

1 社会教育総務費	237,364	0	237,364	3,400	△3,400
(教育総務課)	40,889	0	40,889	3,400 (内訳) 地方債 3,400	△3,400
4 文化交流センター管理費	63,062	6,600	69,662		6,600
(スポーツ・文化振興課)	63,062	6,600	69,662		6,600
計	427,171	6,600	433,771	3,400	3,200

(単位：千円)

節		説明
区分	金額	
12 委託料	12,802	[01] 生きる力を育む教育の推進
13 使用料及び賃借料	5,794	02 小学校・中学校教育の充実 18,596 (42) [新型コロナ対策]GIGAスクール構想環境整備事業(小学校) 18,596

12 委託料	8,077	[01] 生きる力を育む教育の推進
13 使用料及び賃借料	4,276	02 小学校・中学校教育の充実 12,353 (43) [新型コロナ対策]GIGAスクール構想環境整備事業(中学校) 12,353

18 負担金、補助及び交付金	6,600	[46] 市施設管理運営費 10 教育施設管理運営費 6,600 (47) [新型コロナ対策]日向市文化交流センター施設管理運営費 6,600
----------------	-------	---

(款) 10 教育費
(項) 6 保健体育費

目	補正前の額	補正額	計	補正額の財源内訳	
				特定財源	一般財源
2 体育施設費	108,287	62	108,349	62	
(資産経営課)	7,900	62	7,962	62	
				(内訳)	
				その他	
				62	
計	452,082	62	452,144	62	

(単位：千円)

節		説	明
区 分	金 額		
24 積 立 金	62	[07] スポーツ活動の推進と環境づくり 03 スポーツ施設の整備と活用 (04) 日向市総合体育館整備事業	62 62

国民健康保険事業特別会計

1 総括 歳入歳出補正予算事項別明細書
(歳入)

(単位：千円)

款	補正前の額	補正額	計
1 市税	1,132,899	△6,035	1,126,864
6 県支出金	5,109,293	268,755	5,378,048
8 財産収入	113	16	129
10 繰入金	603,307	6,035	609,342
11 繰越金	424	783	1,207
歳入合計	6,866,402	269,554	7,135,956

(国民健康保険事業特別会計)

(歳出)

款	補正前の額	補正額	計
2 保険給付費	4,928,956	268,755	5,197,711
7 積立金	110	16	126
9 諸支出金	5,647	783	6,430
歳出合計	6,866,402	269,554	7,135,956

(国民健康保険事業特別会計)

(単位:千円)

補 正 額 の 財 源 内 訳				
特 定 財 源				一 般 財 源
国庫支出金	県支出金	地 方 債	そ の 他	
	268,755			
			16	
				783
	268,755		16	783

歳 入

(款) 1 市 税
(項) 1 国民健康保険税

目	補正前の額	補 正 額	計
1 一般被保険者国民健康保険税	1,132,896	△6,035	1,126,861
(国民健康保険課)	1,132,896	△6,035	1,126,861
計	1,132,899	△6,035	1,126,864

(款) 6 県支出金
(項) 1 県補助金

1 保険給付費等交付金	5,109,291	268,755	5,378,046
(国民健康保険課)	5,095,509	268,755	5,364,264
計	5,109,292	268,755	5,378,047

(款) 8 財産収入
(項) 1 財産運用収入

2 利子及び配当金	110	16	126
(国民健康保険課)	110	16	126
計	111	16	127

(款) 10 繰入金
(項) 1 一般会計繰入金

1 一般会計繰入金	599,741	6,035	605,776
(国民健康保険課)	599,741	6,035	605,776
計	599,741	6,035	605,776

(款) 11 繰越金
(項) 1 繰越金

1 前年度繰越金	424	783	1,207
(国民健康保険課)	424	783	1,207
計	424	783	1,207

(単位：千円)

節		説明	
区分	金額		
1 医療給付費 現年課税分	△6,035	1 医療給付費現年課税分	△6,035

1 普通交付金	268,755	1 普通交付金	268,755
---------	---------	---------	---------

1 利子及び配 当金	16	1 国民健康保険基金利子	16
---------------	----	--------------	----

1 一般会計繰 入金	6,035	1 保険基盤安定繰入金 (保険税軽減分) 2 保険基盤安定繰入金 (保険者支援分) 3 財政安定化支援事業繰入金	1,872 △1,291 5,454
---------------	-------	--	--------------------------

1 前年度繰越 金	783	1 前年度繰越金	783
--------------	-----	----------	-----

歳 出

(款) 2 保険給付費
(項) 1 療養諸費

目	補正前の額	補 正 額	計	補正額の財源内訳	
				特定財源	一般財源
1 一般被保険者療養給 付費	4,115,132	268,755	4,383,887	268,755	
(国民健康保険課)	4,115,132	268,755	4,383,887	268,755 (内訳) 県支出金 268,755	
計	4,167,217	268,755	4,435,972	268,755	

(款) 7 積立金
(項) 1 基金積立金

1 基金積立金	110	16	126	16	
(国民健康保険課)	110	16	126	16 (内訳) その他 16	
計	110	16	126	16	

(款) 9 諸支出金
(項) 1 償還金還付加算金

3 償還金	424	783	1,207		783
(国民健康保険課)	424	783	1,207		783
計	5,644	783	6,427		783

(単位：千円)

節		説明
区分	金額	
18 負担金、補助及び交付金	268,755	[16] 社会保障制度の安定運営 01 国民健康保険制度の適正な運営 268,755 (05) 管理給付(一般被保険者療養給付費) 268,755

24 積立金	16	[16] 社会保障制度の安定運営 01 国民健康保険制度の適正な運営 16 (23) 管理給付(基金積立金) 16
--------	----	---

22 償還金、利子及び割引料	783	[16] 社会保障制度の安定運営 01 国民健康保険制度の適正な運営 783 (24) 管理給付(償還金) 783
----------------	-----	---

介護保険事業特別会計

(保険事業勘定)

歳入歳出補正予算事項別明細書

1 総括 (歳入)

(単位：千円)

款	補正前の額	補正額	計
4 国庫支出金	1,412,384	0	1,412,384
5 支払基金交付金	1,418,806	0	1,418,806
6 県支出金	804,606	0	804,606
7 財産収入	160	46	206
10 繰越金	32,709	82,259	114,968
歳入合計	5,680,211	82,305	5,762,516

(介護保険事業特別会計(保険事業勘定))

(単位：千円)

補 正 額 の 財 源 内 訳				
特 定 財 源				一 般 財 源
国庫支出金	県支出金	地 方 債	そ の 他	
			46	82, 259
			46	82, 259

歳 入

(款) 4 国庫支出金
(項) 1 国庫負担金

目	補正前の額	補 正 額	計
1 介護給付費負担金	910,029	0	910,029
(高齢者あんしん課)	910,029	0	910,029
計	910,029	0	910,029

(款) 4 国庫支出金
(項) 2 国庫補助金

1 調整交付金	358,745	0	358,745
(高齢者あんしん課)	358,745	0	358,745
計	502,355	0	502,355

(款) 5 支払基金交付金
(項) 1 支払基金交付金

1 介護給付費交付金	1,375,271	0	1,375,271
(高齢者あんしん課)	1,375,271	0	1,375,271
計	1,418,806	0	1,418,806

(単位：千円)

節		説明	明
区分	金額		
1 現年度分	0	1 居宅介護サービス給付費 △3,120 $1,509,720,000円 \times 0.2 + 381,077,000円 \times 0.15$ $- 362,225,000円 [補正前] = \Delta 3,120,000円$ 2 居宅介護福祉用具購入費 120 $3,873,000円 \times 0.2 - 655,000円 [補正前] = 120,000円$ 3 高額介護サービス給付費 2,400 $124,329,000円 \times 0.2 - 22,466,000円 [補正前] = 2,400,000円$ 4 高額医療合算介護サービス給付費 600 $16,962,000円 \times 0.2 - 2,792,000円 [補正前] = 600,000円$	

1 現年度分調整交付金	0	1 居宅介護サービス給付費 △1,100 $1,890,797,000円 \times 0.0705 - 134,401,000円 [補正前] = \Delta 1,100,000円$ 2 居宅介護福祉用具購入費 42 $3,873,000円 \times 0.0705 - 231,000円 [補正前] = 42,000円$ 3 高額介護サービス給付費 846 $124,329,000円 \times 0.0705 - 7,919,000円 [補正前] = 846,000円$ 4 高額医療合算介護サービス給付費 212 $16,962,000円 \times 0.0705 - 984,000円 [補正前] = 212,000円$	
-------------	---	---	--

1 現年度分	0	1 居宅介護サービス給付費 △4,212 $1,890,797,000円 \times 0.27 - 514,727,000円 [補正前] = \Delta 4,212,000円$ 2 居宅介護福祉用具購入費 162 $3,873,000円 \times 0.27 - 884,000円 [補正前] = 162,000円$ 3 高額介護サービス給付費 3,240 $124,329,000円 \times 0.27 - 30,329,000円 [補正前] = 3,240,000円$ 4 高額医療合算介護サービス給付費 810 $16,962,000円 \times 0.27 - 3,770,000円 [補正前] = 810,000円$	
--------	---	--	--

(款) 6 県支出金
(項) 1 県負担金

目	補正前の額	補正額	計
1 介護給付費負担金	743,757	0	743,757
(高齢者あんしん課)	743,757	0	743,757
計	743,757	0	743,757

(款) 7 財産収入
(項) 1 財産運用収入

2 利子及び配当金	158	46	204
(高齢者あんしん課)	158	46	204
計	159	46	205

(款) 10 繰越金
(項) 1 繰越金

1 前年度繰越金	32,709	82,259	114,968
(高齢者あんしん課)	32,709	82,259	114,968
計	32,709	82,259	114,968

(単位：千円)

節		説明
区分	金額	
1 現年度分	0	1 居宅介護サービス給付費 △1,950 $1,509,720,000円 \times 0.125 + 381,077,000円 \times 0.175$ $- 257,354,000円 [補正前] = \Delta 1,950,000円$ 2 居宅介護福祉用具購入費 75 $3,873,000円 \times 0.125 - 409,000円 [補正前] = 75,000円$ 3 高額介護サービス給付費 1,500 $124,329,000円 \times 0.125 - 14,041,000円 [補正前] = 1,500,000円$ 4 高額医療合算介護サービス給付費 375 $16,962,000円 \times 0.125 - 1,745,000円 [補正前] = 375,000円$

1 利子及び配当金	46	1 利子及び配当金 46
-----------	----	---

1 前年度繰越金	82,259	1 前年度繰越金 82,259
----------	--------	--

歳 出

(款) 2 保険給付費
(項) 1 介護サービス等諸費

目	補正前の額	補 正 額	計	補正額の財源内訳	
				特定財源	一般財源
1 居宅介護サービス給 付費	1,906,397	△15,600	1,890,797	△10,382	△5,218
(高齢者あんしん 課)	1,906,397	△15,600	1,890,797	△10,382 (内訳) 国庫支出金 △4,220 県支出金 △1,950 その他 △4,212	△5,218
7 特定福祉用具販売	3,273	600	3,873	399	201
(高齢者あんしん 課)	3,273	600	3,873	399 (内訳) 国庫支出金 162 県支出金 75 その他 162	201
計	4,679,272	△15,000	4,664,272	△9,983	△5,017

(款) 2 保険給付費
(項) 4 高額介護サービス等費

1 高額介護サービス費	112,329	12,000	124,329	7,986	4,014
(高齢者あんしん 課)	112,329	12,000	124,329	7,986 (内訳) 国庫支出金 3,246 県支出金 1,500 その他 3,240	4,014
計	113,176	12,000	125,176	7,986	4,014

(単位：千円)

節		説明
区分	金額	
18 負担金、補助及び交付金	△15,600	[13] 高齢者福祉の充実 03 介護サービスの充実と持続可能な制度運営 (13) 介護サービス給付事業(居宅介護サービス給付費) △15,600 △15,600
18 負担金、補助及び交付金	600	[13] 高齢者福祉の充実 03 介護サービスの充実と持続可能な制度運営 (17) 介護サービス給付事業(特定福祉用具販売) 600 600

18 負担金、補助及び交付金	12,000	[13] 高齢者福祉の充実 03 介護サービスの充実と持続可能な制度運営 (32) 高額介護等サービス給付事業(高額介護サービス費) 12,000 12,000
----------------	--------	--

(款) 2 保険給付費
(項) 7 高額医療合算介護サービス等費

目	補正前の額	補正額	計	補正額の財源内訳	
				特定財源	一般財源
1 高額医療合算介護サービス費	13,962	3,000	16,962	1,997	1,003
(高齢者あんしん課)	13,962	3,000	16,962	1,997 (内訳) 国庫支出金 812 県支出金 375 その他 810	1,003
計	14,499	3,000	17,499	1,997	1,003

(款) 6 基金積立金
(項) 1 基金積立金

1 介護給付費準備基金積立金	21,103	82,305	103,408	46	82,259
(高齢者あんしん課)	21,103	82,305	103,408	46 (内訳) その他 46	82,259
計	21,103	82,305	103,408	46	82,259

(単位：千円)

節		説	明
区 分	金 額		
18 負担金、補助及び交付金	3,000	[13] 高齢者福祉の充実 03 介護サービスの充実と持続可能な制度運営 (52) 高額医療合算介護サービス費	3,000 3,000

24 積立金	82,305	[49] 会計・基金繰出金 02 基金繰出に要する経費 (03) 介護給付費準備基金積立に要する経費	82,305 82,305
--------	--------	--	------------------

後期高齡者医療事業特別会計

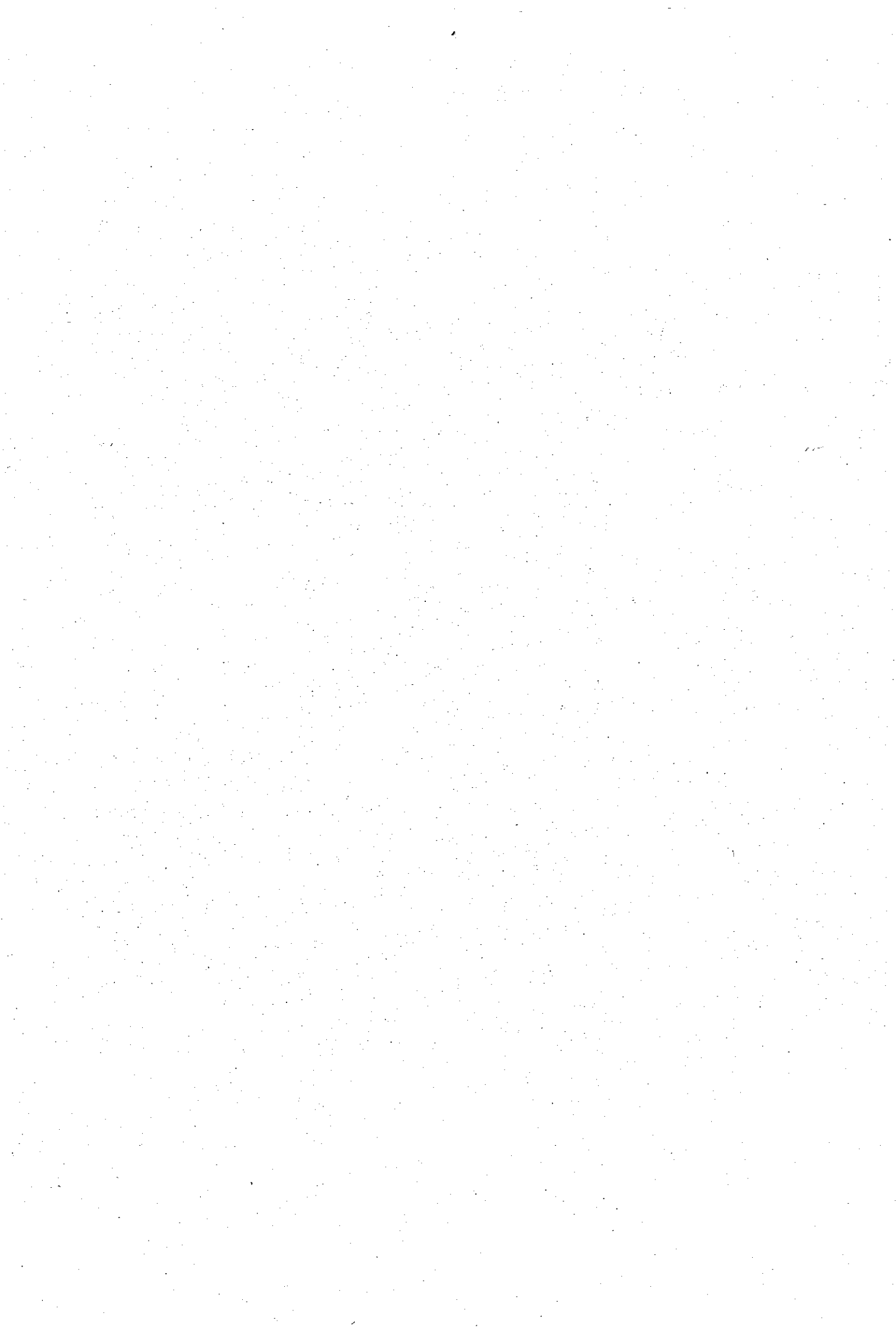

(歳出)

款	補正前の額	補正額	計
2 後期高齢者医療広域連合納付金	764,317	△12,704	751,613
歳出合計	818,000	△12,704	805,296

(後期高齢者医療事業特別会計)

歳 入

(款) 3 繰入金
(項) 1 一般会計繰入金

目	補正前の額	補 正 額	計
2 保険基盤安定繰入金	235,682	△12,704	222,978
(国民健康保険課)	235,682	△12,704	222,978
計	271,072	△12,704	258,368

(単位：千円)

節		説	明
区 分	金 額		
1 保険基盤安定繰入金	△12,704	1 保険基盤安定繰入金	△12,704

歳 出

(款) 2 後期高齢者医療広域連合納付金
 (項) 1 後期高齢者医療広域連合納付金

目	補正前の額	補 正 額	計	補正額の財源内訳	
				特定財源	一般財源
1 後期高齢者医療広域連合納付金	764,317	△12,704	751,613		△12,704
(国民健康保険課)	764,317	△12,704	751,613		△12,704
計	764,317	△12,704	751,613		△12,704

(単位：千円)

節		説	明
区 分	金 額		
18 負担金、補助及び交付金	△12,704	[16] 社会保障制度の安定運営 02 後期高齢者医療制度の適正な運営 (04) 後期高齢者医療広域連合納付金	△12,704 △12,704

